

# "DOCUMENTOS Y PRECIOS"

REPÚBLICA DE PANAMÁ  
MINISTERIO DE LA PRESIDENCIA  
DIRECCION DE ASISTENCIA SOCIAL (DAS)

LICENCIADO  
*FRANCISCO ISRAEL RODRIGUEZ*  
*DIRECTOR NACIONAL*  
*DIRECCION DE ASISTENCIA SOCIAL (DAS)*



**Proyecto:**  
**No. 61331**

**"CONSTRUCCIÓN DE CANCHA SINTÉTICA Y CERCA DEL CUADRO DE  
SOFTBOL DE SAN JOSÉ"**

**Corregimiento de San José, distrito de Las Tablas, provincia de Los  
Santos.**

**Proponente**  
**CONSTRUCTORA J&D, S.A.**  
**RUC 1626006-1-670978- D.V. 52**

**Panamá, 14 de Marzo de 2024**

**Hora: 9:00 a.m. a 10:00 a.m.**



*CONSTRUCTORA J&D S.A*

**CERTIFICADO DE REGISTRO PÚBLICO**



## Registro Público de Panamá

FIRMADO POR: MILAGROS DEL  
CARMEN BERMUDEZ GONZALEZ  
FECHA: 2023.12.27 14:22:37 -05:00  
MOTIVO: SOLICITUD DE PUBLICIDAD  
LOCALIZACION: VERAGUAS, PANAMA

### CERTIFICADO DE PERSONA JURÍDICA

CON VISTA A LA SOLICITUD  
512805/2023 (0) DE FECHA 12/27/2023

QUE LA SOCIEDAD

CONSTRUCTORA J & D, S.A.  
TIPO DE SOCIEDAD: SOCIEDAD ANONIMA  
SE ENCUENTRA REGISTRADA EN (MERCANTIL) FOLIO N° 670978 (S) DESDE EL LUNES, 3 DE AGOSTO DE 2009  
- QUE LA SOCIEDAD SE ENCUENTRA VIGENTE

- QUE SUS CARGOS SON:  
SUSCRIPTOR: JOSE BELTRAN DE GRACIA AGUILAR  
SUSCRIPTOR: XIOMARA IGSEL PINEDA DE DE GRACIA  
DIRECTOR: JOSE BELTRAN DE GRACIA AGUILAR  
DIRECTOR: XIOMARA IGSEL PINEDA DE DE GRACIA  
DIRECTOR: UBALDO DE GRACIA AGUILAR  
PRESIDENTE: JOSE BELTRAN DE GRACIA AGUILAR  
TESORERO: UBALDO DE GRACIA AGUILAR  
SECRETARIO: XIOMARA IGSEL PINEDA DE DE GRACIA  
AGENTE RESIDENTE: BETZABE DEL CARMEN CAMAÑO VEGA

- QUE LA REPRESENTACIÓN LEGAL LA EJERCERÁ: EL PRESIDENTE Y EN SU AUSENCIA DE ESTE EL SECRETARIO.

- QUE SU CAPITAL ES DE 10,000.00 BALBOAS

- DETALLE DEL CAPITAL: EL MONTO DEL CAPITAL SOCIAL AUTORIZADO SERA DE B/:(10,000.00) DIEZ MIL BALBOAS , DIVIDIDO EN 10 ACCIONES COMUNES CON UN VALOR NOMINAL DE MIL BALBOAS CADA UNA B/(1,000.00) . LAS ACCIONES SERAN SOLAMENTE NOMINATIVAS , NO SE PODRAN EMITIR ACCIONES AL PORTADOR...MAS DETALLES VER DOCUMENTOS ESCANEADOS.

ACCIONES: NOMINATIVAS

- QUE SU DURACIÓN ES PERPETUA

- QUE SU DOMICILIO ES PANAMÁ , PROVINCIA VERAGUAS

### ENTRADAS PRESENTADAS QUE SE ENCUENTRAN EN PROCESO

NO HAY ENTRADAS PENDIENTES .

### GRAVÁMENES Y OTROS DERECHOS REALES VIGENTES

NO CONSTAN.

EXPEDIDO EN LA PROVINCIA DE PANAMÁ EL MIÉRCOLES, 27 DE DICIEMBRE DE 2023A LAS 2:19 P. M.. NOTA: ESTA CERTIFICACIÓN PAGÓ DERECHOS POR UN VALOR DE 30.00 BALBOAS CON EL NÚMERO DE LIQUIDACIÓN 1404394195



Valide su documento electrónico a través del CÓDIGO QR impreso en el pie de página o a través del Identificador Electrónico: 768024FA-C79F-47C7-A502-F21340B048B6  
Registro Público de Panamá - Vía España, frente al Hospital San Fernando  
Apartado Postal 0830 - 1596 Panamá, República de Panamá - (507)501-6000

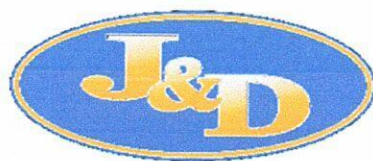

*CONSTRUCTORA J&D S.A*

**CARTA PODER**



CONSTRUCTORA J&D S.A

RUC 1626006-1-670978- D.V. 52

TEL: 933-1017 – 6679-9270

Calle 10° Final Edificio De Ascove, Santiago De Veraguas

E-mail: constructoraj.d@hotmail.com

**FORMULARIO N°3**  
**MODELO FORMATO DE PODER DE REPRESENTACIÓN**

El suscrito **José Beltrán de Gracia A**, mayor de edad, portador del documento de identidad No. **9-700-2468**, en su calidad de Representante Legal de la **Constructora J&D S.A**, con domicilio en **Santiago de Veraguas, calle 10° final locales de Ascovee**, por este medio confiero Poder Especial, amplio y suficiente, a **Ricardo García**, mayor de edad, portador del documento de identidad **8-247-192**, para que este actúe en nuestro nombre y representación en el Acto Público para el proyecto No. **61331**, denominado **"CONSTRUCCION DE CANCHA SINTETICA Y CERCA DE CUADRO DE SOFTBOL DE SAN JOSE"** a celebrarse el día **14 de Marzo de 2024**, en la ciudad de Panamá.

Este poder permanecerá en vigencia mientras no sea revocado expresamente por el poderdante y sea notificado expresamente así mismo a (nombre de la entidad licitante).

En fe de lo anterior, se firma este documento en la ciudad de Santiago, hoy 11 de Marzo de 2024

Yo, LICDA. LEYDIS ESPINOSA DE HERNANDEZ, Notaria Pública Primera del Circuito de Veraguas, con céd. N° 9-725-1383, CERTIFICO QUE las firmas anteriores:

José Beltrán de Gracia  
Son auténticas, pues han sido reconocidas como suyas por los firmantes  
Santiago, 13 MAR 2024

[Firma] TESTIGO [Firma] TESTIGO

[Firma]  
LICDA. LEYDIS ESPINOSA DE HERNÁNDEZ  
Notaria Pública Primera del Circuito de Veraguas



José Beltrán de Gracia  
José Beltrán De Gracia  
Cédula No. 9-700-2468  
Constructora J&D S.A



**OBSERVACIONES PARTICULARES: LA FIRMA DEBE ESTAR AUTENTICADA ANTE NOTARIO PÚBLICO.**

REPUBLICA DE PANAMA  
TRIBUNAL ELECTORAL

Ricardo  
Garcia Torres

NOMBRE USUAL  
FECHA DE NACIMIENTO: 27-DIC-1965  
LUGAR DE NACIMIENTO: PANAMA, PANAMA  
SEXO: M  
EXPEDIDA: 24-AGO-2022

TIPO DE SANGRE:  
EXPIRA: 24-AGO-2037

8-247-192



TE TRIBUNAL ELECTORAL





*CONSTRUCTORA J&D S.A*

**PAZ Y SALVO DE RENTA**



REPÚBLICA DE PANAMÁ  
DIRECCION GENERAL DE  
INGRESOS

DOCUMENTO 303003455420  
ESTADO APROBADO  
FECHA 22/02/2024

FORM.303-1

CERTIFICACIÓN DE PAZ Y SALVO



Número de Control: 8db90861

Fecha de Emisión  
22/02/2024

Hora de Emisión  
10:24:52 a. m.

Fecha de Validez  
20/03/2024

La Administración Regional de Ingresos de Panamá certifica que el Contribuyente identificado con **RUC: 1626006-1-670978** y **Nombre o Razón Social: CONSTRUCTORA J & D S A**, se encuentra a **Paz y Salvo** con el Tesoro Nacional por concepto de Impuesto sobre la Renta, Impuesto de Transferencia de Bienes Muebles Corporales y Servicios (ITBMS) y Seguro Educativo, de acuerdo con las disposiciones vigentes.

Esta certificación se emite SIN INFORMACIÓN DE LA CAJA DEL SEGURO SOCIAL.

AVISO DE VALIDEZ Y CONFIRMACIÓN DE LA PRESENTE CERTIFICACIÓN

Para su validez, esta certificación debe ser verificada en la dirección de Internet: [dgi.mef.gob.pa](http://dgi.mef.gob.pa) de la DGI, por parte del interesado o del funcionario público o privado a quien deba presentarse.

Este Paz y Salvo es gratis.

RESULTADOS DE LA VERIFICACIÓN

Al verificar la presente certificación, registre para su seguridad el número de confirmación asignado por el sistema y la fecha:

| Fecha:     | Número de confirmación: |
|------------|-------------------------|
| 22/02/2024 | 303003455420            |

Persona responsable de verificación del Paz y Salvo:

Nombre: LOYRA MUÑOZ

Firma: Loyra Muñoz

RECUERDE IMPRIMIR Y GUARDAR ESTE DOCUMENTO COMO SOPORTE DE LA EMISIÓN Y VERIFICACIÓN DEL PAZ Y SALVO





*CONSTRUCTORA J&D S.A*

**PAZ Y SALVO DE PAGO DE CUOTA OBRERO PATRONAL  
A LA CAJA DE SEGURO SOCIAL**



# Certificado de paz y salvo



No.de CERTIFICADO

MUIKHH1C-AXH5Z



INSTITUCIÓN QUE OTORGA EL DOCUMENTO

**CAJA DEL SEGURO SOCIAL**

Por medio del presente documento se emite este certificado de paz y salvo a:

Número patronal: 99-400-10011

RUC/CIP: 1626006-1-670978

Nombre comercial: CONSTRUCTORA J&D, S.A.

Razón social: CONSTRUCTORA J&D, S.A.

Periodo: 2024-01-01 Válido hasta: 2024-03-31

Motivo: PAZ Y SALVO



Este certificado de paz y salvo fue emitido por el sitio web <http://pazysalvos.css.gob.pa>  
Generado: 2024-03-07 18:05



*CONSTRUCTORA J&D S.A*

**PAZ Y SALVO DE MINISTERIO DE AMBIENTE**

12/3/24, 8:46

Sistema Nacional de Ingreso



MINISTERIO DE  
AMBIENTE

República de Panamá  
**Ministerio de Ambiente**  
Dirección de Administración y Finanzas

**Certificado de Paz y Salvo**  
**N° 234955**

Fecha de Emisión:

|    |    |      |
|----|----|------|
| 11 | 03 | 2024 |
|----|----|------|

(día / mes / año)

Fecha de Validez:

|    |    |      |
|----|----|------|
| 10 | 04 | 2024 |
|----|----|------|

(día / mes / año)

La Dirección de Administración y Finanzas, certifica que la Empresa:

**CONSTRUCTORA J&D, S.A.**

Representante Legal:

**JOSÉ BELTRAN DE GRACIA**

Inscrita

Tomo

Folio

Asiento

Rollo

1626006

1

670978

DV-52

Ficha

Imagen

Documento

Finca

Se encuentra PAZ y SALVO, con el Ministerio del Ambiente, a la  
fecha de expedición de esta certificación.

Certificación, válida por 30 días

Firmado

Director Regional





*CONSTRUCTORA J&D S.A*

# **DECLARACIÓN JURADA DE MEDIDAS DE RETORSIÓN**



CONSTRUCTORA J&D S.A

RUC 1626006-1-670978- D.V. 52

TEL: 933-1017 - 6679-9270

Calle 10° Final Edificio De Ascove, Santiago De Veraguas

E-mail: constructoraj.d@hotmail.com

FORMULARIO N° 5



MODELO DE DECLARACIÓN JURADA SOBRE MEDIDAS DE RETORSIÓN

Santiago, 11 de Marzo de 2024

LICENCIADO
FRANCISCO ISRAEL RODRIGUEZ
DIRECTOR NACIONAL
DIRECCION DE ASISTENCIA SOCIAL (DAS)
E. S. D.

Señor Director:

En cumplimiento de lo establecido en el artículo 12 de la Ley 48 de 26 de octubre del 2016, el suscrito José Beltrán De Gracia, varón, Panameña, mayor de edad, Casado, con cédula de identidad personal N° 9-700-2468, vecino de esta ciudad, actuando en mi condición de Representante Legal de la empresa Constructora J&D S.A, sociedad debidamente constituida conforme a las leyes de la República de Panamá, debidamente inscrita en el Registro Público de Panamá a Folio: 670978, con domicilio en Calle 10° final locales de ASCOVEE, Santiago Veraguas, Teléfono: 933-1017; declaro lo siguiente:

- 1. Que no soy persona natural de un Estado al que se le aplican medidas de retorsión o una persona jurídica incorporada, domiciliada, controlada, organizada, constituida, administrada o con domicilio principal en un Estado al que se aplican medidas de retorsión conforme a la Ley N° 48 de 26 de octubre de 2016.
2. Que no mantengo beneficiarios finales, directa o indirectamente cuya nacionalidad sea de un país al que se le aplican medidas de retorsión o una persona jurídica incorporada, domiciliada, controlada, organizada, constituida, administrada o con domicilio principal en un Estado al que se aplican medidas de retorsión conforme a la Ley N° 48 de 2016.
3. Que al presentarme como proponente no actúo en representación de una persona natural de un Estado al que se aplican las medidas de retorsión o de una persona jurídica incorporada, domiciliada, controlada, organizada, constituida, administrada o con domicilio principal en un Estado al que se le aplican medidas de retorsión conforme a la Ley N° 48 de 26 de octubre de 2016.
4. Que en la ejecución del procedimiento de selección de contratista de que se trate y de las obligaciones dimanantes de ésta, el valor de sueldos, bienes, servicios, obras públicas, arrendamientos, valores, títulos o fondos a proveer por parte de la persona natural o jurídica, de Derecho Público o de otra índole, correspondiente o cualquier combinación de estos, proveniente de Estados a los cuales se le aplican medidas de retorsión conforme a la Ley N° 48 de 26 de octubre de 2016, no superará el diez (10%) del valor total del acto público o contratación pública de que se trate, o el diez por ciento (10%) del valor anual de dicho acto público o contratación pública, si ésta es de naturaleza renovable o recurrente, en cada periodo para el cual sea renovado o extendido.

Dada en la ciudad de Santiago, a los Once (11) días de mes de Marzo de 2024.



José Beltrán De Gracia
José Beltrán De Gracia
Cédula No. 9-700-2468
Constructora J&D S.A



OBSERVACIONES PARTICULARES:

- (1) EL DOCUMENTO DEBERÁ MOSTRAR EL NOMBRE, NÚMERO DE DOCUMENTO DE IDENTIFICACIÓN PERSONAL (CEDULA O PASAPORTE) Y FIRMA AUTÓGRAFA DEL REPRESENTANTE LEGAL/APODERADO DEL PROYECTO.
(2) SI EL PROPONENTE ES UN CONSORCIO O ASOCIACIÓN ACCIDENTAL DEBE INDICARSE EN EL ESPACIO DEL NOMBRE DEL PROPONENTE Y LA PROPUESTA DEBE SER FIRMADO POR EL REPRESENTANTE LEGAL O APODERADO DE LA EMPRESA LIDER DEL CONSORCIO O ASOCIACIÓN ACCIDENTAL.
(3) LOS PROPONENTES DEBERÁN VERIFICAR EN LAS LISTAS DE PAISES QUE DISCRIMINAN CONTRA LA REPUBLICA DE PANAMA SI EXISTE ALGUNA MEDIDA CONCRETA CONTRA ALGUN PAIS RELACIONADA CON LIMITACIONES EN MATERIA DE CONTRATACION PUBLICA.

Yo, LICDA. LEYDIS ESPINOSA DE HERNANDEZ, Notaria Pública Primera del Circuito de Veraguas, con céd. N° 9-725-1383. CERTIFICO QUE: las firmas anteriores:

Son auténticas pues han sido reconocidas como tales por los firmantes José Beltrán De Gracia, Santiago, 13 MAR 2024



LICDA. LEYDIS ESPINOSA DE HERNANDEZ
Notaria Pública Primera del Circuito de Veraguas



*CONSTRUCTORA J&D S.A*

**IDONEIDAD DE LA JUNTA TÉCNICA DE INGENIERIA Y  
ARQUITECTURA**

REPÚBLICA DE PANAMÁ



JUNTA TÉCNICA DE INGENIERÍA Y ARQUITECTURA (Ley 15 de 26 de enero de 1959)



RESOLUCIÓN #0875 (14 de julio de 2022)

"Por medio de la cual se declara que en los registros de la Junta Técnica de Ingeniería y Arquitectura se ha inscrito la empresa CONSTRUCTORA J & D, S.A. por un periodo de dos años, contando a partir de la fecha de la presente Resolución".

LA JUNTA TÉCNICA DE INGENIERÍA Y ARQUITECTURA CONSIDERANDO:

Que en memorial presentado por JOSE BELTRAN DE GRACIA AGUILAR de nacionalidad PANAMEÑA con cédula de identidad personal No. 9-700-2468, Representante Legal de la empresa denominada CONSTRUCTORA J & D, S.A. inscrita en el Registro Público con Folio 670978, con número de RUC 1626006-1-670978 y dígito verificador 52, con domicilio en CALLE DECIMA FINAL, LOCALES DE ASCOOVE, corregimiento de CANTO DEL LLANO, distrito de SANTIAGO, provincia de VERAGUAS, solicitó a la Junta Técnica de Ingeniería y Arquitectura, se le extienda el Certificado de Registro de Empresa para ejercer en el territorio de la República de Panamá las obras y/o actividades a continuación detalladas, además, que toda la información es verdadera y dando fé de ello.

Que según la documentación presentada por dicha empresa, ésta cumple con los requisitos exigidos por la Junta Técnica de Ingeniería y Arquitectura para la expedición del Certificado de Registro de Empresa y que la documentación cumple con las disposiciones que regulan el ejercicio de las profesiones de ingeniería y/o arquitectura del país para realizar las actividades solicitadas.

RESUELVE:

PRIMERO: Ordenar que la empresa CONSTRUCTORA J & D, S.A. con número de RUC 1626006-1-670978 y dígito verificador 52, quede inscrita en los Registros de la Junta Técnica para ejercer en el territorio de la República de Panamá, por un periodo de dos años como lo dispone la Resolución 824 de 2009, a partir de la fecha de la presente Resolución; extenderle el Registro de Empresas y autorizarla para ejecutar las obras y/o actividades de:

- ARQUITECTURA.
- INGENIERIA CIVIL.

SEGUNDO: Registrar igualmente que actuarán como Profesionales Idóneos Responsables de la Empresa los siguientes:

- ERIC G. DELGADO M., CON CEDULA No. 9-160-54, ARQUITECTO, IDONEIDAD No. 2013-001-130.
- ERICK B. GIRON S., CON CEDULA No. 6-72-679, INGENIERO CIVIL, IDONEIDAD No. 99-006-036.

TERCERO: Que dicha empresa se compromete a cumplir con las disposiciones de la Ley 15 del 26 de enero de 1959 reformada por la Ley 53 de 1963; Decreto 257 de 3 Septiembre de 1965 y demás órdenes y reglamentos que en el ejercicio legal dice la Junta Técnica de Ingeniería y Arquitectura y a comunicar a esta Junta cualquier cambio o alteración que exista en la información que aparece en su memorial solicitud.

CUARTO: Contra esta Resolución cabe el Recurso de Reconsideración dentro de los 5 días hábiles a partir de su notificación.

Dado en la ciudad de Panamá el día 14 de julio de 2022.

NOTIFIQUESE Y CUMPLASE.

[Signature of Ing. Rutilio A. Villarreal L.]

ING. RUTILIO A. VILLARREAL L.
Presidente

[Signature of Arq. Alfonso Pinzon L.]

ARQ. ALFONSO PINZON L.
Secretario





REPÚBLICA DE PANAMÁ



MINISTERIO DE OBRAS PÚBLICAS  
JUNTA TÉCNICA DE INGENIERÍA Y ARQUITECTURA  
(Ley 15 de 26 de enero de 1959)

Panamá, 21 de febrero de 2024.  
Cert. -JTIA-396-2024.

EL SUSCRITO SECRETARIO DEL PLENO DE LA JUNTA TÉCNICA DE INGENIERÍA  
Y ARQUITECTURA.

CERTIFICA

1. Que la empresa **CONSTRUCTORA J & D, S.A.** se encuentra inscrita en esta Junta Técnica de Ingeniería y Arquitectura de Panamá.
2. Que el ultimo registro de la empresa es mediante Resolución **0875 del 14 de julio de 2022.**
3. Que la empresa está autorizada para ejercer obras y/o actividades de:
  - **ARQUITECTURA.**
  - **INGENIERIA CIVIL.**
4. Que los profesionales responsables de empresa son:
  - **ERIC G. DELGADO M.**
  - **ERICK B. GIRON S.**
5. Que, según la verificación realizada en el departamento de Asesoría Legal de la Junta Técnica de Ingeniería y Arquitectura, la mencionada empresa no cuenta con sanción alguna, ni se le adelanta ningún proceso legal.

Atentamente,

ARQ. ALFONSO PINZON  
SECRETARIO  
Junta Técnica de Ingeniería y Arquitectura



\*\*\*VALIDO HASTA EL 14 DE JULIO DE 2024\*\*\*

JTIA- 15068 - L

REPÚBLICA DE PANAMÁ  
TRIBUNAL ELECTORAL

Erick Belarmino  
Giron Samaniego



6-72-679

NOMBRE USUAL:  
FECHA DE NACIMIENTO: 27-FEB-1971  
LUGAR DE NACIMIENTO: HERRERA, CHITRE  
SEXO: M DONANTE TIPO DE SANGRE: O+  
EXPEDIDA: 17-MAY-2022 EXPIRA: 17-MAY-2037



*Erick Belarmino Giron Samaniego*

**TE** TRIBUNAL  
ELECTORAL

*[Signature]*  
DIRECTOR NACIONAL DE CÉDULACIÓN



6-72-679



28FC1N10010

95 01



Junta Técnica  
de Ingeniería y Arquitectura  
Ley 13 de 26 de marzo de 1955



**ERICK BELARMINO GIRON S.**  
Céd. 8-72-879  
**INGENIERO CIVIL**  
C.C.Y. 99-006-036

*[Signature]*  
Presidente

*[Signature]*  
Secretario

95 01



"Se reconoce que la independencia de las profesiones  
constituye una garantía esencial para la promoción,  
desarrollo y protección de nuestra sociedad."

Carnet emitido el día: 21-ago-2019  
Carnet expira el día: 21-ago-2024  
PIN: vudej-FG9Gy-OB3gU





REPUBLICA DE PANAMA



MINISTERIO DE OBRAS PUBLICAS

JUNTA TECNICA DE INGENIERIA Y ARQUITECTURA  
LEY N° 15 (DE 26 DE ENERO DE 1959)

RESOLUCION N°.....3919.....

JUNTA TECNICA DE INGENIERIA Y ARQUITECTURA 49A

Este Documento es fiel copia de su original que reposa en el expediente

Panamá, 1-2-2017

*[Signature]*  
SECRETARIO DEL PLENO DE LA JUNTA

Por la cual se declara idóneo al Sr. ERICK BELARMINO GIRON S. para ejercer la profesión de.....INGENIERO CIVIL..... en el territorio de la República.

LA JUNTA TECNICA DE INGENIERIA Y ARQUITECTURA

C O N S I D E R A N D O :

Que el Sr. ERICK BELARMINO GIRON S. en memorial de fecha 22 de.....MARZO.....de 1923....., solicita a la Junta Técnica de Ingeniería y Arquitectura que de conformidad con lo dispuesto en el artículo 1o. de la Ley 15 de 26 de enero de 1959, reformada por la Ley 53 de 1963, se lo declare idóneo para ejercer la profesión de INGENIERO CIVIL..... en el territorio de la República.

Que de cumplimiento con lo que establece el artículo 5o. de la Ley 15 de 26 de enero de 1959, reformada por la Ley 53 de 1963, el Señor..... ERICK BELARMINO GIRON S. acompaña a su solicitud:

- a) Certificado de Nacimiento expedido por el Director del Registro Civil, para acreditar su calidad de panameño.
- b) Historial Político expedido por el Director de la Policía Técnica Judicial y testimonio de honorabilidad acreditada por declaraciones extrajudiciales.
- c) Original del Diploma otorgado por la Universidad TECNOLÓGICA DE PANAMA..... el día 21 de SEPTIEMBRE de 1923....., para comprobar que tiene el título de LICENCIADO EN..... INGENIERIA CIVIL....., y que está debidamente inscrito en el Ministerio de Educación.
- ch) Certificado expedido por la Universidad..... donde ésta reconoce la autoridad académica y revalida el título expedido por la Universidad..... el día..... de..... de 19.....

R E S U E L V E :

Declarar, como en efecto declara, que el Sr. ERICK BELARMINO GIRON S. mayor de edad, de nacionalidad..... PANAMEÑA....., portador de la cédula de identidad personal No. 6-72-679....., es idóneo para ejercer la profesión de..... INGENIERO CIVIL..... en el territorio de la República, y por lo tanto, al tenor de lo que estableció la Ley 15 de 26 de enero de 1959, reformada por la Ley 53 de 1963, se le extiende el Certificado de Idoneidad correspondiente al número:

C. I. No.:...99-006-036.

Dado en la Ciudad de Panamá, el día 25 de MARZO de 1923.

*[Signature]*  
ING. PEDRO AROSEMENA  
EL SECRETARIO

*[Signature]*  
ARO. MANUEL CHEY G.  
EL PRESIDENTE





231213013128



Ley 15 de 26 de enero de 1959

**ERIC GIOVANNI DELGADO MONTILLA**



Cedula: 9-160-54  
Idoneidad: 2013-001-130

**ARQUITECTO**

Emitido DIC 2023  
Vence DIC 2028

PIN: ph4Mq-gq59l-0dem8

REPÚBLICA DE PANAMÁ  
TRIBUNAL ELECTORAL

Eric Giovanni  
Delgado Montilla



9-160-54

NOMBRE USUAL:  
FECHA DE NACIMIENTO: 20-JUL-1968  
LUGAR DE NACIMIENTO: VERAGUAS, SANTIAGO  
SEXO: M DONANTE TIPO DE SANGRE:  
EXPEDIDA: 16-AGO-2018 EXPIRA: 16-AGO-2028



*Eric Delgado*

TE TRIBUNAL  
ELECTORAL

DIRECTOR NACIONAL DE CREDULACION

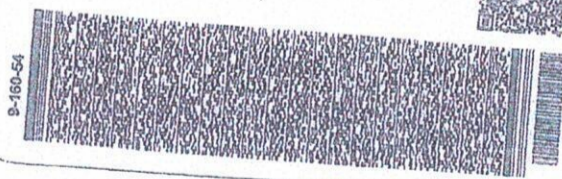

REPÚBLICA DE PANAMÁ



MINISTERIO DE OBRAS PÚBLICAS  
JUNTA TÉCNICA DE INGENIERÍA Y ARQUITECTURA  
(Ley 15 del 26 de Enero de 1959)

RESOLUCIÓN N° 4,154

Por la cual se declara idóneo a ERIC GIOVANNI DELGADO MONTILLA para ejercer la profesión de ARQUITECTO en el territorio de la República.

LA JUNTA TÉCNICA DE INGENIERÍA Y ARQUITECTURA

CONSIDERANDO:

Que ERIC GIOVANNI DELGADO MONTILLA en memorial de fecha 22 de NOVIEMBRE de 2013, solicitó a la Junta Técnica de Ingeniería y Arquitectura que de conformidad con lo dispuesto en el artículo 1° de la Ley 15 de 26 de enero de 1959, reformada por la Ley 53 de 1963, se le declare idóneo para ejercer la profesión de ARQUITECTO en el territorio de la República.

Que en cumplimiento con lo que establece el artículo 5° de la Ley 15 de 26 de enero de 1959, reformada por la Ley 53 de 1963, ERIC GIOVANNI DELGADO MONTILLA acompaña a su solicitud:

- a) Certificado de Nacimiento, expedido por el Director del Registro Civil, para acreditar su calidad de panameño.
- b) Original del Diploma otorgado por la UNIVERSIDAD DE PANAMA el día 9 de OCTUBRE de 2013, para comprobar que tiene el título de LICENCIADO EN ARQUITECTURA, y que está debidamente inscrito en el Ministerio de Educación.

RESUELVE:

Declarar, como en efecto declara, que ERIC GIOVANNI DELGADO MONTILLA, mayor de edad, de nacionalidad PANAMEÑA, portador de la cédula de identidad personal N° 9-160-54, es idóneo para ejercer la profesión de ARQUITECTO en el territorio de la República, y por lo tanto, al tenor de lo que establece la Ley 15 de 26 de enero de 1959, reformada por la Ley 53 de 1963, se le extiende el Certificado de Idoneidad correspondiente al número:

C.I. No.: 2013-001-130.

Dado en la Ciudad de Panamá, el día 11 de DICIEMBRE de 2013.

  
ING. RODRIGO SANCHEZ  
PRESIDENTE



  
ARQ. RICARDO ROBLES  
SECRETARIO



*CONSTRUCTORA J&D S.A*

**AVISO DE OPERACIÓN**



# AVISO DE OPERACIÓN

REPÚBLICA DE PANAMÁ

MINISTERIO DE COMERCIO E INDUSTRIAS

DIRECCIÓN GENERAL DE COMERCIO INTERIOR

## Aviso de Operación No.

Datos del Representante Legal:

1626006-1-670978-2009-190231  
JOSE BELTRAN DEGRACIA AGUILAR

Capital Invertido:  
B/.10,000.00

## Expedido a Favor De

CONSTRUCTORA J & D, S.A.

1626006-1-670978 DV 52

## CONSTRUCTORA J & D S.A.

Yo, JOSE BELTRAN DEGRACIA AGUILAR, con cédula de identidad personal 9-700-2468, con domicilio en BARRIADA NUEVO SAN JUAN, en calidad de representante legal de CONSTRUCTORA J & D, S.A., con fecha de constitución 2009-08-03, esta ubicado en la provincia de VERAGUAS, Distrito de SANTIAGO, Corregimiento de CANTO DEL LLANO, Urbanización VIA SAN FRANCISCO, Edificio ASCOVE, Apartamento/Local 4, Teléfonos, 66117270 declaro lo siguiente: Inicio de Operaciones 2009-11-01

El establecimiento comercial denominado CONSTRUCTORA J & D S.A., esta ubicado en la Provincia de VERAGUAS, Distrito de SANTIAGO, Corregimiento de CANTO DEL LLANO, Urbanización VIA SAN FRANCISCO, Calle DECIMA FINAL, A LADO DE FARMACIAS VERAGUAS, Casa 4

Se de dedicara a las actividades de:

(4663) - Venta al por mayor de materiales de construcción, (4210) - Construcción de Caminos y vías férreas, (4220) - Construcción de proyectos de servicios públicos, (4321) - Instalación eléctrica, (4330) - Terminación de edificios, (4322) - Fontanería e instalación de calefacción y aire acondicionado, (4290) - Construcción de otros proyectos de ingeniería civil

### Cláusula de Responsabilidad

En caso de que este Aviso de Operación haya sido procesado por una persona distinta al Representante Legal o administrador del establecimiento comercial, dicha persona será solidariamente responsable de la información suministrada, por lo que deberá firmar el Aviso de Operación en conjunto con el Representante Legal o administrador del establecimiento comercial según sea el caso.

Declaro bajo la gravedad del juramento que toda la información por mi afirmada al sistema PanamaEmprende en el presente proceso de Aviso de Operación, son ciertos.

Este Aviso de Operación, deberá ser impreso, inmediatamente firmado por los declarantes que aparecen en la parte inferior del mismo. Además debe mantenerse en el establecimiento, donde se ejerce la(s) actividad(es) comercial(es) o industria(es) y mostrarlo en caso de ser solicitado por las autoridades Públicas y Competentes, en el ejercicio de su función fiscalizadora.

Tome nota que las zonificaciones comerciales deben ser previamente validadas con el Municipio respectivo. Lo declarado en este documento, será verificado por el MICI y antes competentes, en caso de ser incompatible o incongruente se ordenará la suspensión temporal o definitiva del Aviso de Operación. Adicionalmente se podrá ordenar el cierre del local y/o la aplicación de la multa correspondiente según la infracción cometida.

Fundamento legal: Artículo 5 y 6 de la ley 2 de 2013

PanamaEmprende HA AVISADO DE LA FUTURAPERTURA DEL NEGOCIO A LA CAJA DEL SEGURO SOCIAL Y AL MUNICIPIO RESPECTIVO.

  
JOSE DE GRACIA

  
JOSE BELTRAN DEGRACIA AGUILAR

C.I.P. 9-700-2468  
Firma del Declarante (Tramitador)

C.I.P. 9-700-2468  
Firma del Representante Legal de la Sociedad



*CONSTRUCTORA J&D S.A*

**INCAPACIDAD LEGAL PARA CONTRATAR**



CONSTRUCTORA J&D S.A

RUC 1626006-1-670978- D.V. 52

TEL: 933-1017 – 6679-9270

Calle 10° Final Edificio De Ascove, Santiago De Veraguas

E-mail: constructoraj.d@hotmail.com

**FORMULARIO N°6  
DECLARACIÓN JURADA DE NO INCAPACIDAD LEGAL PARA  
CONTRATAR**

Santiago, 11 de Marzo de 2024

LICENCIADO  
FRANCISCO ISRAEL RODRIGUEZ  
DIRECTOR NACIONAL  
DIRECCION DE ASISTENCIA SOCIAL (DAS)  
E. S. D.

Señor Director:

En cumplimiento de lo establecido en el artículo 24 del Texto Único de la Ley 22 de 27 de junio de 2006, ordenado por la Ley 153 de 8 de mayo de 2020, reglamentado por el artículo 8 del Decreto Ejecutivo No. 439 de 10 de septiembre de 2020, modificado por el Decreto Ejecutivo No. 34 de 24 de agosto de 2022, el suscrito José Beltrán De Gracia A, varón, Panameña, mayor de edad, casado, con cédula de identidad personal No. 9-700-2468, vecino de esta ciudad, actuando en mi condición de Representante Legal o Apoderado Legal de la empresa Constructora J&D S.A, sociedad debidamente constituida conforme a las leyes de la República de Panamá, a Ficha: 1626006, Rollo: 670978, Imagen: 1, declaro BAJO LA GRAVEDAD DE JURAMENTO lo siguiente:

Que la persona jurídica que presenta la propuesta en el acto público N°61331, para "CONSTRUCCION DE CANCHA SINTETICA Y CERCA DE CUADRO DE SOFTBOL DE SAN JOSE", no se encuentra incapacitada (o) para contratar con el Estado de acuerdo los supuestos contemplados en las normas señaladas en el primer párrafo. En consecuencia, está plenamente facultada para participar y presentar propuestas en el acto público N°61331.

En fe de lo anterior, se firma este documento en la ciudad de Santiago hoy 11 de Marzo de 2024

Yo, LICDA. LEYDIS ESPINOSA DE HERNANDEZ, Notaria Pública Primera del Circuito de Veraguas, con céd. N° 9-725-1383. CERTIFICO QUE: las firmas anteriores:

José Beltrán De Gracia  
Son auténticas, pues han sido reconocidas como suyas por los firmantes  
Santiago, 13 MAR 2024

José Beltrán De Gracia  
José Beltrán De Gracia

Cédula No. 9-700-2468  
Constructora J&D S.A

OBSERVACIONES PARTICULARES:

- (1) LA DECLARACIÓN DEBE HABER SIDO EXPEDIDA PREVIAMENTE A LA PRESENTACIÓN DE LA PROPUESTA CONFORME A LO INDIQUEN LAS CONDICIONES ESPECIALES DEL PLIEGO DE CARGOS.
- (2) EL DOCUMENTO DEBERÁ MOSTRAR EL NOMBRE, NÚMERO DE DOCUMENTO DE IDENTIFICACIÓN PERSONAL (CÉDULA O PASAPORTE) Y FIRMA AUTÓGRAFA DEL REPRESENTANTE LEGAL (APODERADO DEL PROPONENTE).
- (3) SI EL PROPONENTE ES UN CONSORCIO O ASOCIACIÓN ACCIDENTAL, DEBE INDICARSE EN EL ESPACIO DEL NOMBRE DEL PROPONENTE Y LA PROPUESTA DEBE SER FIRMADO POR EL REPRESENTANTE LEGAL O APODERADO DE LA EMPRESA LEYDER DEL CONSORCIO O ASOCIACIÓN ACCIDENTAL.



Leydis Espinosa De Hernandez  
TESTIGO  
Leydis Espinosa De Hernandez  
TESTIGO  
LICDA. LEYDIS ESPINOSA DE HERNANDEZ  
Notaria Pública Primera del Circuito de Veraguas





*CONSTRUCTORA J&D S.A*

**CARTA DE COMPROMISO VERDE**



**CONSTRUCTORA J&D S.A**

RUC 1626006-1-670978- D.V. 52

TEL: 933-1017 – 6679-9270

Calle 10° Final Edificio De Ascove, Santiago De Veraguas

E-mail: constructoraj.d@hotmail.com

**FORMULARIO N° 7**

## **CARTA DE COMPROMISO VERDE**

Santiago, 11 de Marzo de 2024

Yo, José Beltrán De Gracia A, Representante Legal de la empresa **Constructora J&D S.A**, con RUC No. **1626006-1-670978- D.V. 52**, y sus directivos, en caso de resultar adjudicatario del procedimiento especial de contratación del proyecto No. **61331** para "**CONSTRUCCIÓN DE CANCHA SINTETICA Y CERCA DE CUADRO DE SOFTBOL DE SAN JOSE**", nos comprometemos a cumplir con los siguientes lineamientos ambientales:

1. Cumplir con el o los instrumento (s) de Gestión Ambiental aprobado (s) por el Ministerio de Ambiente que apliquen al proyecto, obra o actividad.
2. Ejecutar actividades de sensibilización de fomento de la cultura ambiental, buenas prácticas ambientales y normativas ambientales aplicables a los involucrados en el desarrollo del proyecto, obra o actividad.
3. Establecer e implementar medidas para asegurar el cumplimiento de la normativa hídrica en el país (permisos / concesiones), para la protección, conservación, aprovechamiento y uso eficiente del recurso hídrico; y el manejo y tratamiento de las aguas residuales generadas (huella hídrica).
4. Cumplir con las restricciones vigentes para las áreas protegidas respectivas, al igual que su Plan de Manejo, la viabilidad ambiental y otros instrumentos de gestión aplicables al área protegida correspondiente, tales como convenios de manejo compartido vigentes, entre otros. (En caso que aplique).
5. Garantizar la protección de la biodiversidad que pueda ser afectada por la obra, proyecto o actividad.
6. Adoptar medidas de adaptación y mitigación de acuerdo a la vulnerabilidad al cambio climático a la que pueda estar expuesta la obra, incluyendo riesgos y amenazas, así como la resiliencia del proyecto, obra o actividad.
7. Garantizar que el o los contratistas y proveedores de materia prima forestal, suministren a las obras de materia prima procedentes de plantaciones forestales certificadas desde el país de origen, con los permisos correspondientes (nacionales e internacionales), permisos de madera sumergida, permisos comunitarios o permisos especiales con planes simplificados, debidamente aprobados por el Ministerio de Ambiente y no de bosques naturales producto de la tala ilegal.



8. Cumplir con las guías de buenas prácticas ambientales de la construcción que apliquen y/o de producción más limpia, a fin que los recursos o materias primas a utilizarse en el proyecto, obra o actividad generen la menor huella de carbono, desde su origen, traslado, manejo y la gestión adecuada de los residuos generados.
9. Diseñar obras sostenibles ambientalmente y que cumplan con la normativa correspondiente en relación a edificaciones sostenibles.
10. Cumplir con todas las normativas, acuerdos, convenios y legislación ambiental vigente en la República de Panamá, incluyendo la Ley N° 40 del 2016, "Por la cual se aprueba el Acuerdo de París", el Decreto Ejecutivo N° 393, de 14 de septiembre del 2015 "Que adopta los objetivos de Desarrollo Sostenible y dicta otras disposiciones".

En búsqueda de desarrollar un proyecto que garantice la protección del ambiente y cumplimiento de las políticas ambientales.



Yo, LICDA. LEYDIS ESPINOSA DE HERNANDEZ, Notaria Pública Primera del Circuito de Veraguas, con céd. N° 9-725-1355.  
CERTIFICO QUE: las firmas anteriores:

José Beltrán De Gracia  
Son auténticas, pues han sido reconocidas como suyas por los firmantes  
Santiago, **13 MAR 2024**

[Firma] TESTIGO  
[Firma] TESTIGO

[Firma]  
LICDA. LEYDIS ESPINOSA DE HERNÁNDEZ  
Notaria Pública Primera del Circuito de Veraguas



José Beltrán De Gracia  
José Beltrán De Gracia

Cédula No. 9-700-2468  
Constructora J&D S.A.



**Fundamento de Derecho:** Artículo 25 del Texto Único de la Ley 22 de 27 de junio de 2006, ordenado por la Ley 153 de 8 de mayo de 2020; Artículos 118 al 121, del Capítulo VII del Régimen Ecológico de la Constitución Política de la República de Panamá y el Texto Único de la Ley 41 del 1 de julio de 1998 "Que comprende las reformas aprobadas por la Ley 18 de 2003, la Ley 44 de 2006, la Ley 65 de 2010 y la Ley 8 de 2015.



*CONSTRUCTORA J&D S.A*

**CARTA DE ADHESIÓN A PRINCIPIOS DE  
SOSTENIBILIDAD**



**CONSTRUCTORA J&D S.A**

RUC 1626006-1-670978- D.V. 52

TEL: 933-1017 – 6679-9270

Calle 10° Final Edificio De Ascove, Santiago De Veraguas

E-mail: constructoraj.d@hotmail.com

**FORMULARIO N°8**

**CARTA DE ADHESIÓN A PRINCIPIOS DE SOSTENIBILIDAD PARA  
PROVEEDORES DEL ESTADO**

Yo, **José Beltrán De Gracia A**, en calidad de representante legal de **Constructora J&D S.A**, con Ruc: **1626006-1-670978- D.V. 52** en el desempeño de mi actividad profesional, asumo el compromiso de cumplir cabalmente con los Principios de Sostenibilidad para Proveedores del Estado, los cuales son asumidos mediante esta carta de adhesión, como un compromiso personal y empresarial por mi persona y todos nuestros colaboradores, teniendo la convicción de conducirnos, en nuestra actuación profesional y de trabajo conforme a estos principios, reconociendo además, que forman parte integrante del pliego de cargos y serán de obligatorio cumplimiento durante todas las etapas de la contratación.

Declaro como Proveedor y/o Contratista del Estado panameño que, conozco, comprendo y me adhiero a los Principios de Sostenibilidad para Proveedores del Estado.

Reconozco que Los Principios de Sostenibilidad para Proveedores del Estado constituyen no solo una forma de llevar a cabo de manera correcta nuestras actividades comerciales, sino que constituyen un medio para mejorar las condiciones de vida y de trabajo de las personas a lo largo de la cadena de suministro, contribuyendo a alcanzar los Objetivos de Desarrollo Sostenible (ODS).

En fe de lo anterior, se firma este documento en la ciudad de Santiago, hoy 11 de Marzo de 2024

  
José Beltrán De Gracia

Constructora J&D S.A

Cédula No. 9-700-2468

Fecha: 11 de Marzo de 2024





*CONSTRUCTORA J&D S.A*

**PACTO DE INTEGRIDAD**

## FORMULARIO N°15

### PACTO DE INTEGRIDAD

Entre los suscritos a saber: FRANCISCO ISRAEL RODRÍGUEZ, panameño, portador de la cédula de identidad personal No.7-72-332, en su calidad de Representante Legal de la DIRECCIÓN DE ASISTENCIA SOCIAL, quien en adelante se denominará LA ENTIDAD, por una parte y por la otra, **José Beltrán De Gracia A**, con cédula de identidad personal No. **9-700-2468**, actuando en nombre y representación de la empresa **Constructora J&D S.A**, sociedad debidamente inscrita al Folio y/o con Aviso de Operación No. **1626006-1-670978/2009-190231**, con domicilio en **Santiago Veraguas, Locales ACOOVE, Calle Decima Final**, quien en adelante se denominará EL CONTRATISTA, hemos convenido en celebrar el presente PACTO DE INTEGRIDAD, el cual formará parte integral del Pliego de Cargos del procedimiento de contratación Públicas del proyecto No. **61331** celebrado entre ambas partes, quienes para los efectos se denominarán LAS PARTES, sujeto a las siguientes cláusulas:

**PRIMERA:** Declaran LAS PARTES que quedan obligadas a apoyar las acciones que lleve a cabo el Estado panameño y la Dirección General de Contrataciones Públicas como ente administrador del Sistema Electrónico de Contrataciones Públicas "PanamaCompra", para fortalecer la transparencia y la rendición de cuentas de la administración pública.

**SEGUNDA:** LAS PARTES se comprometen a no ofrecer y no dar dádivas, sobornos o cualquier forma de beneficio, retribuciones o prebenda a servidores públicos que laboren en la entidad licitante y/o contratante, de forma directa o a través de sus dependientes, contratistas o terceros.

**TERCERA:** LAS PARTES se comprometen a no efectuar acuerdos o realizar actos o conductas que tengan por objeto la colusión, confabulación, componenda o complicidad con evidente o aparente mala fe, tanto en el respectivo procedimiento de selección de contratista, procedimiento especial o procedimiento excepcional de contratación, de ser el caso, así como durante la ejecución del contrato o convenio celebrado entre las partes

**CUARTA:** LAS PARTES se comprometen a revelar la información que sobre el procedimiento de selección de contratista del Proyecto N° *Si aplica* y/o el Contrato o Convenio celebrado entre éstas, soliciten las autoridades competentes de la República de Panamá, en materia de persecución de los delitos y/o fiscalización, regulación y control de los movimientos de los fondos y bienes públicos, así como el examen, intervención, vencimiento y juzgamiento de las cuentas relativas a los mismos.

**QUINTA:** LAS PARTES se comprometen a comunicar a sus empleados, contratistas, subcontratistas y asesores el contenido del presente compromiso anticorrupción, explicar su importancia y las consecuencias de su incumplimiento por su parte y la de éstos.

**SEXTA:** Declaran LAS PARTES que conocen las consecuencias derivadas del incumplimiento del presente PACTO DE INTEGRIDAD.

**SÉPTIMA:** EL CONTRATISTA acepta que, en caso de incumplimiento comprobado del presente Pacto de Integridad, por su parte, sus empleados, representantes, asesores o de cualquier otra persona, que actué en su nombre o representación, no podrá ser tomado en cuenta para la adjudicación en el

procedimiento de selección de contratista, y tampoco podrá ser formalizado el contrato o convenio respectivo.

Si producto de las correspondientes investigaciones administrativas, se comprobare el incumplimiento de este Pacto, durante la etapa de ejecución del contrato o convenio, será causal para la resolución administrativa de éste, sin perjuicios de las demás causales que se tengan por convenientes pactar en el contrato.

Cuando se trate de los contratos de Convenio Marco, será causal para la desactivación total del proveedor y todos sus productos y servicios ofertados a través de la Tienda Virtual, sin perjuicio de la responsabilidad civil y penal derivada de esos hechos.

En los casos de desactivación total de la Tienda Virtual, EL CONTRATISTA deberá cumplir con las obligaciones emanadas de las órdenes de compra aprobadas previo a la desactivación, salvo que la Ley establezca un procedimiento distinto.

**OCTAVA:** Acuerdan LAS PARTES que, en caso de subcontratación, los subcontratistas aceptan y se obligan al cumplimiento del presente PACTO DE INTEGRIDAD.

Para constancia de lo anterior se firma el presente documento a los once (11) días del mes de Marzo de 2024.

**POR LA DAS**

**POR EL PROPONENTE**

**FRANCISCO I. RODRÍGUEZ**  
**DIRECTOR**  
**DIRECCION DE ASISTENCIA**  
**SOCIAL (DAS)**

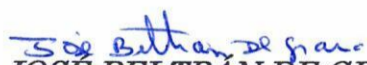
  
**JOSÉ BELTRÁN DE GRACIA A.**  
**REPRESENTANTE LEGAL**  
**CÉDULA: 9-700-2468**  
**CONSTRUCTORA J&D S.A**

*Fundamento de Derecho: Artículo 15 del Texto Único de la Ley 22 de 27 de junio de 2006, ordenado por la Ley 153 de 8 de mayo de 2020; Artículo 24 del Decreto Ejecutivo N°439 de 2020.*



*CONSTRUCTORA J&D S.A*

**FORMULARIO DE PROPUESTA**



**CONSTRUCTORA J&D S.A**

RUC 1626006-1-670978- D.V. 52

TEL: 933-1017 – 6679-9270

Calle 10° Final Edificio De Ascove, Santiago De Veraguas

E-mail: [construtoraj.d@hotmail.com](mailto:construtoraj.d@hotmail.com)

**FORMULARIO N° 1**  
**REPÚBLICA DE PANAMA**  
**MINISTERIO DE LA PRESIDENCIA**  
**DIRECCIÓN DE ASISTENCIA SOCIAL**  
**PROCEDIMIENTO ESPECIAL DE CONTRATACIÓN**  
**Proyecto N°61331**  
**"CONSTRUCCIÓN DE CANCHA SINTETICA Y CERCA DE CUADRO DE**  
**SOFTBOL DE SAN JOSE",**  
**FORMULARIO DE PROPUESTA**

Santiago, 11 de Marzo de 2024

*LICENCIADO*

*FRANCISCO ISRAEL RODRIGUEZ*

*DIRECTOR NACIONAL*

*DIRECCION DE ASISTENCIA SOCIAL (DAS)*

*E. S. D.*

*Señor Director:*

Presentamos propuesta para el acto público N°61331, para "CONSTRUCCIÓN DE CANCHA SINTETICA Y CERCA DE CUADRO DE SOFTBOL DE SAN JOSE".

- |   |  |
|---|--|
| a) Nombre de la Persona Jurídica:   | Constructora J&D S.A.  |
| b) Representante en el Acto:  | Ricardo Garcia.  |
| c) R.U.C. y D.V.:   | 1626006-1-670978- D.V. 52  |
| d) Domicilio:   | Calle 10° final locales de<br>ASCOVEE, Santiago Veraguas                   |
| e) Correo Electrónico:  | <a href="mailto:construtoraj.d@hotmail.com">construtoraj.d@hotmail.com</a> |
| f) Teléfonos:   | 933-1017   |
| g) Nuestra oferta es por un monto total de CIENTO NOVENTA MIL SEISCIENTOS CINCUENTA Y CUATRO BALBOAS CON 78/100 (B./190,654.78), incluido el ITBMS. |  |

Validez de la Propuesta: **ciento veinte (120)** días hábiles, contados a partir de la celebración del acto público.

Aceptamos sin restricciones ni objeciones todo el contenido del Pliego de Cargos.

Adjuntamos los documentos que se señalan en el siguiente cuadro los cuales corresponden a los requisitos mínimos obligatorios que deben ser objeto de evaluación por parte de la respectiva comisión.

| N°   | Documento   |
|------|---|
| 9.1  | Certificado de existencia del Proponente.   |
| 9.2  | Poder de representación en el acto público de selección de contratista.                         |
| 9.3  | Paz y Salvo de Renta.   |
| 9.4  | Paz y Salvo del Pago de Cuota Obrero Patronal a la Caja de Seguro Social.                       |
| 9.5  | Paz y Salvo del Ministerio de Ambiente.   |
| 9.6  | Declaración Jurada de Medidas de Retorsión.   |
| 9.7  | Idoneidad de la Junta Técnica de Ingeniería y Arquitectura.                                     |
| 9.8  | Aviso de operaciones.   |
| 9.9  | Declaración Jurada de No Incapacidad legal para contratar.                                      |
| 9.10 | Carta de Compromiso Verde / Protección del Ambiente y uso sostenible de los Recursos Naturales. |
| 9.11 | Carta de Adhesión a Principios de Sostenibilidad.   |
| 9.12 | Pacto de Integridad.  |
| 9.13 | Formulario de propuesta.  |
| 9.14 | Desglose de Precios de la propuesta.  |
| 9.15 | Documento de Identidad Personal.  |
| 9.16 | Inscripción en el Registro de Proponentes en "PanamaCompra" u otro registro.                    |
| 9.17 | Experiencia del proponente.   |
| 9.18 | Personal Técnico de la Empresa.   |
| 9.19 | Carta de Referencia Bancaria o Financiera.  |
| 9.20 | Carta de Intención de Financiamiento.   |
| 9.21 | Cronograma de Ejecución.  |
| 9.22 | Acuerdo de Consorcio o Asociación Accidental  |

  
 José Beltrán De Gracia  
 Cédula No. 9-700-2468  
 Constructora J&D S.A

**Observaciones particulares:**

- (1) EL DOCUMENTO DEBERÁ MOSTRAR EL NOMBRE, NÚMERO DE DOCUMENTO DE IDENTIFICACIÓN PERSONAL (CÉDULA O PASAPORTE) Y FIRMA AUTÓGRAFA DEL REPRESENTANTE LEGAL/APODERADO DEL PROPONENTE.
- (2) SI EL PROPONENTE ES UN CONSORCIO O ASOCIACIÓN ACCIDENTAL, DEBE INDICARSE EN EL ESPACIO EL NOMBRE DEL PROPONENTE Y LA PROPUESTA DEBE SER FIRMADA POR EL REPRESENTANTE LEGAL O APODERADO DE LA EMPRESA LÍDER DEL CONSORCIO O ASOCIACIÓN ACCIDENTAL.



*CONSTRUCTORA J&D S.A*

**DESGLOSE DE ACTIVIDADES**

FORMULARIO No. 3  
DESGLOSE DE PRECIOS

**"CONSTRUCCION DE CANCHA SINTETICA Y CERCA DEL CUADRO DE SOFTBOL DE SAN JOSE", CORREGIMIENTO DE SAN JOSÉ, DISTRITO DE LAS TABLAS, PROVINCIA DE LOS SANTOS.**

| LOS SANTOS - LAS TABLAS - CONSTRUCCIÓN DE CANCHA SINTETICA Y CERCA DE CUADRO DE SOFTBOL DE SAN JOSE |  |         |           |             |              |
|---|--|---------|-----------|-------------|--------------|
| ACT.  | DESCRIPCIÓN  | UNID AD | CANTIDA D | P.UNITARI O | COSTO TOTAL  |
|   | <b>PRELIMINARES</b>  |         |           |             |              |
| 70752   | LETRERO TIPO I (1.20 X 2.40 ) METAL  | CU      | 1.00      | B/.500.00   | B/.500.00    |
| 10551   | PLACA DE MARMOLINA 12"X 17"CREMA, 1 LOGO GRAV. AZUL  | CU      | 1.00      | B/.400.00   | B/.400.00    |
| 20334   | MOLINO PARA PLACA DE MARMOLINA 12 X 17   | CU      | 1.00      | B/.300.00   | B/.300.00    |
| 1118  | CASETA DE COSNTRUCCÓN 2.40 X 2.40  | CU      | 1.00      | B/.1,000.00 | B/.1,000.00  |
| 75113   | SIEMBRA DE ARBUSTOS O ARBOLES A 3' DE ALTURA   | PLANTA  | 10.00     | B/.20.00    | B/.200.00    |
| <b>CONSTRUCCIÓN DE CANCHA SINTETICA DE 22.00 X 41.00 M</b>  |  |         |           |             |              |
| 10154   | LIMPIEZA GENERAL   | M2      | 902.00    | B/.5.00     | B/.4,510.00  |
| 10901   | REPLANTEO Y DEMARCACIÓN  | ML      | 126.00    | B/.10.00    | B/.1,260.00  |
| 153   | RELLENO DE GRAVA #4  | M3      | 164.00    | B/.35.00    | B/.5,740.00  |
| 682234  | RELLENO DE GRAVILLA #5"  | M3      | 180.40    | B/.36.00    | B/.6,494.40  |
| 687396  | GEOTEXTIL  | M2      | 902.00    | B/.7.00     | B/.6,314.00  |
| 10710   | SUMINISTRO E INSTALACIÓN DE GRAMA SINTETICA INCLUYE RELLENO DE ARENA SILICA Y CAUCHO GRANULADO, COMPLETA | M2      | 902.00    | B/.40.00    | B/.36,080.00 |
| 9125  | PINTURA PARA DEMARCAR CANCHA   | ML      | 182.12    | B/.12.00    | B/.2,185.44  |
| 541   | CONTRUCCÓN DE ACERAS DE 1.20 M, E=0.10M, CONCRETO DE 3,000 LBS/PLG2, C/R                                 | M2      | 163.68    | B/.45.00    | B/.7,365.60  |
| 33231   | CERCA CICLON H=16', TUB. 2-1/2", DIAG 1-1/2"ESQ. CAL 9   | ML      | 126.00    | B/.168.00   | B/.21,168.00 |



|   |  |    |        |           |              |
|---|--|----|--------|-----------|--------------|
| 42142   | PUERTA DOBLE ( 1.50 X 2.20 M), TUB. 1 1/2", MALLA CICLON CAL 9 | CU | 2.00   | B/.300.00 | B/.600.00    |
| <b>DRENAJE DE CANCHA</b>                          |  |    |        |           |              |
| 104440  | TUBOS DE POLIETILENO FLEXIBLE PERFORADO DE 6", (10 PIES)       | CU | 15.00  | B/.90.00  | B/.1,350.00  |
| 7123  | TUBOS DE POLIETILENO FLEXIBLE COLECTOR DE 8", (10 PIES)        | CU | 1.00   | B/.155.00 | B/.155.00    |
| 941074  | REGISTRO 6"  | CU | 1.00   | B/.100.00 | B/.100.00    |
| 80301   | REGISTRO 8"  | CU | 1.00   | B/.150.00 | B/.150.00    |
| 3364  | CAMARA DE INSPECCIÓN 1.00 X 1.00 X 1.00 M                      | CU | 2.00   | B/.300.00 | B/.600.00    |
| <b>EQUIPAMIENTO DEPORTIVO</b>                     |  |    |        |           |              |
| 50126   | BOLA DE FUTBOL   | CU | 5.00   | B/.50.00  | B/.250.00    |
| 5019  | BANDERIN DE FUTBOL   | CU | 8.00   | B/.30.00  | B/.240.00    |
| 33372   | MARCO DE PORTERIA (TUBO GALV. DE 3", H=2.075, A=3.00 M)        | CU | 2.00   | B/.650.00 | B/.1,300.00  |
| 50111   | NED DE PORTERIA DE FUTBOL                                      | CU | 2.00   | B/.60.00  | B/.120.00    |
| <b>CONSTRUCCIÓN DE ACERA DE CUADRO DE SOFTBOL</b> |  |    |        |           |              |
| 3379  | CERCA ALAMBRE CICLON DE 6', TUBO V-H, 1 HILADA/BLOQ            | ML | 112.65 | B/.120.00 | B/.13,518.00 |
| <b>CONSTRUCCIÓN DE MODULO DE GRADERIA</b>         |  |    |        |           |              |
| 132   | REPLANTEO Y DEMARCACIÓN  | M2 | 54.40  | B/.6.00   | B/.326.40    |
| 10608   | EXCAVACIÓN (MATERIAL SUAVE)                                    | M3 | 1.20   | B/.55.00  | B/.66.00     |
| 20721   | VIGA DE FORMA "A" HORMIGON, C/R                                | M3 | 0.56   | B/.450.00 | B/.252.00    |
| 212230  | PEDESTAL CONC. DE 3,000 LBS/PULG2, C/R                         | M3 | 1.20   | B/.500.00 | B/.600.00    |
| 54260   | PISO DE HORMIGON ESP=0.07. 3,000 LBS/PULG2                     | M2 | 45.50  | B/.45.00  | B/.2,047.50  |
| 41111   | TUBO DE ACERO 1 1/2" X 1/8 X 20' GALVANIZADO                   | ML | 33.20  | B/.12.00  | B/.398.40    |
| 46255   | TUBOS DE 3" X 20' GALV.  | ML | 25.40  | B/.20.00  | B/.508.00    |

|   |   |    |        |           |             |
|---|---|----|--------|-----------|-------------|
| 70415   | ANGULO 2"X 2"X 1/4"X 20'  | ML | 149.18 | B/.8.00   | B/.1,193.44 |
| 48157   | PLATO DE 6"X 6"X 3/16"  | CU | 16.00  | B/.30.00  | B/.480.00   |
| 55202   | VEDERA DE HORMIGON<br>ESP.=0.08 M, A=1.20 M.,<br>CONCRETO DE 3,000<br>LBS/PULG2 | ML | 22.80  | B/.60.00  | B/.1,368.00 |
| 46137   | TECHO COMPLETO ( LAM.<br>ESMALT.CAL.26, CARR.2X4,<br>ESPACIADO                  | M2 | 56.06  | B/.40.00  | B/.2,242.40 |
| 70867   | CARRIOLA 2X4 K16-<br>SOLDADA (REEV.)  | ML | 35.28  | B/.20.00  | B/.705.60   |
| 46189   | FASCIA DE CARRIOLA<br>2"X4", CAL16  | ML | 33.88  | B/.10.00  | B/.338.80   |
| 48134   | ASIENTO DE CARRIOLA<br>2X6"DOBLE, CON ACERO<br>3/8"                             | ML | 205.20 | B/.15.00  | B/.3,078.00 |
| 76184   | PINTURA ANTICORROSIVA<br>ESTRUCTURA METALICA                                    | M2 | 78.00  | B/.5.00   | B/.390.00   |
| 92101   | PINTURA ANTIC. PLAT.-<br>TUBOS/GRADAS (MINIO<br>ROJO, ACABADO<br>ANTIHONGO)     | M2 | 8.60   | B/.5.00   | B/.43.00    |
| <b>CONSTRUCCIÓN DE MODULO DE BAÑO, (DAMAS/CABALLEROS)</b> |   |    |        |           |             |
| 10154   | LIMPIEZA GENERAL  | M2 | 88.07  | B/.5.00   | B/.440.35   |
| 132   | REPLANTEO Y<br>DEMARCACIÓN  | M2 | 39.58  | B/.18.00  | B/.712.44   |
| 10608   | EXCAVACIÓN (MATERIAL<br>SUAVE)  | M3 | 14.95  | B/.30.00  | B/.448.50   |
| 172   | RELLENO COMPACTO CON<br>MATERIAL SELECTO  | M3 | 55.85  | B/.30.00  | B/.1,675.50 |
| 20205   | ZAPATA AISLADA CONC.<br>3,000 LBS/PULG2, C/R                                    | M3 | 0.56   | B/.500.00 | B/.280.00   |
| 212149  | CIMIENTO CORRIDO<br>CONC. 3,000 LBS/PULG2<br>C/R                                | M3 | 1.78   | B/.500.00 | B/.890.00   |
| 20604   | COLUMNA CONC. 3,000<br>LBS/PULG2, C/R   | M3 | 1.23   | B/.500.00 | B/.615.00   |
| 40109   | PISO DE CONC. 3,000<br>LBS/PULG2, ESP.= 0.10 M,<br>C/R                          | M2 | 37.38  | B/.90.00  | B/.3,364.20 |

|       |   |    |        |           |             |
|-------|---|----|--------|-----------|-------------|
| 30110 | PARED DE BLOQUE DE 4"CEMENTO  | M2 | 62.10  | B/.23.00  | B/.1,428.30 |
| 1317  | PARED DE BLOQUES DE 6"CEMENTO   | M2 | 52.32  | B/.26.00  | B/.1,360.32 |
| 20611 | COLUMNA DE AMARRE 3,000 LBS/PULG2 C/R   | M3 | 0.27   | B/.550.00 | B/.148.50   |
| 20710 | VIGA DE AMARRE 3,000 LBS/PULG2, C/R   | M3 | 1.56   | B/.550.00 | B/.858.00   |
| 20124 | DINTEL CONC. 3,000 LBS/PULG2, C/R   | M3 | 0.10   | B/.550.00 | B/.55.00    |
| 94521 | BALDOSA DE 30X30 ANTIRESBALANTE, SIMILAR A LA EXISTENTE   | M2 | 31.13  | B/.45.00  | B/.1,400.85 |
| 9495  | BALDOSA ANTIRESBALANTE PARA DUCHA   | M2 | 6.00   | B/.45.00  | B/.270.00   |
| 9456  | AZULEJOS  | M2 | 135.72 | B/.30.00  | B/.4,071.60 |
| 30211 | REPELLO DE MOCHETA  | ML | 72.00  | B/.10.00  | B/.720.00   |
| 3432  | REPELLO 1.5 CM DE ESPESOR   | M2 | 209.15 | B/.18.00  | B/.3,764.70 |
| 9118  | PINTURA VINIL ( BASE + 2 ULTIMAS)   | M2 | 209.15 | B/.5.00   | B/.1,045.75 |
| 6242  | PUERTA DE MADERA/MACHINADA DE CEDRO ESPINO DE 1.00 X 2.15 CON MARCO INTEGRAL DE CEDRO ESPINO  | CU | 9.00   | B/.250.00 | B/.2,250.00 |
| 6162  | VENTANA DE VIDRIO CORREDIZA   | M2 | 4.32   | B/.180.00 | B/.777.60   |
| 66206 | VERJA DE HIERRO DE 1/2"PARA VENTANA   | M2 | 4.32   | B/.150.00 | B/.648.00   |
| 6613  | CIELO RASO DE LAMINADO ESTAMPADO DE YESO DE 2'X 2'X 7 MM, CON AISLANTE REFLECTIVO Y CUBIERTA DE VINIL + ANG., TEE O ESTRUCTURA DE ACERO GALVANIZADO TIPO OVERLAP, ESMALTADO EN BLANCO, COMPLETO | M2 | 37.38  | B/.30.00  | B/.1,121.40 |

|                 |   |    |       |           |             |
|-----------------|---|----|-------|-----------|-------------|
| 61131           | AISLANTE TERMO<br>FUNDIDO, R=14, 3/16"ESP.,<br>SOPORTE GEOMALLA<br>BIAXIAL, 20-20, COMPLETO   | M2 | 50.95 | B/.10.00  | B/.509.50   |
| 70821           | TECHO COMPLETO(<br>ACERO,<br>LAM.ESMALT., CAL.24,CAR<br>R.2X8, ACERO<br>GALVANIZADO, CAL. 16,<br>CABALLETE DE ACERO<br>ESMALTADO, CAL. 24 LISO<br>( 12"X12"), DOBLEDO EN<br>FABRICA, FASCIA,<br>ALINEADORES DE<br>CARRIOLA DE 1/2"CON<br>DOBLE TUERCA,<br>ARANDELA Y GUACHA)<br>GEOMALLA AXIAL, 20-20 | M2 | 50.95 | B/.65.00  | B/.3,311.75 |
| 30617           | SUMINISTRO E<br>INSTALACIÓN DE CANAL<br>PLUVIAL DE METAL  | ML | 26.03 | B/.60.00  | B/.1,561.80 |
| <b>PLOMERÍA</b> |   |    |       |           |             |
| 72936           | SUMINISTRO E<br>INSTALACIÓN DE<br>TUBERIA DE 4"PVC CAL 40<br>CON ACCESORIOS,<br>COMPLETA  | ML | 15.00 | B/.25.00  | B/.375.00   |
| 9410101         | SUMINISTRO E<br>INSTALACIÓN DE<br>TUBERIA DE 2"PVC, CAL.<br>40 CON ACCESORIOS,<br>COMPLETO  | ML | 18.00 | B/.25.00  | B/.450.00   |
| 94108           | SUMINISTRO E<br>INSTALACIÓN DE<br>TUBERIA DE 2"PVC, CAL.<br>26, VENTILACIÓN CON<br>ACCESORIOS, COMPLETO   | ML | 20.00 | B/.16.00  | B/.320.00   |
| 940312          | TUBERIA DE COBRE DE<br>1/2"   | CU | 3.00  | B/.10.00  | B/.30.00    |
| 724111          | SALIDAS DE AGUAS<br>NEGRAS DE 2"Ø PVC,<br>COMPLETA  | CU | 9.00  | B/.120.00 | B/.1,080.00 |
| 40438           | SALIDAS DE AGUAS<br>POTABLE DE 1/2"Ø PVC,<br>COMPLETA   | CU | 12.00 | B/.100.00 | B/.1,200.00 |

|                                |   |       |       |           |             |
|--------------------------------|---|-------|-------|-----------|-------------|
| 941074                         | REGISTRO 4"PVC  | CU    | 2.00  | B/.20.00  | B/.40.00    |
| 941096                         | SUMIDERO DE PISO DE 2"CON FERRETERIA COMPLETA   | CU    | 3.00  | B/.40.00  | B/.120.00   |
| 941020                         | SUMIDERO E INSTALACIÓN DE INODORO, CON FERRETERIA COMPLETA                            | CU    | 5.00  | B/.250.00 | B/.1,250.00 |
| 941093                         | SUMIDERO E INSTALACIÓN DE URINAL, CON FERRETERIA COMPLETA                             | CU    | 1.00  | B/.300.00 | B/.300.00   |
| 941059                         | SUMIDERO E INSTALACIÓN DE DISPENSADOR DE PAPEL HIGIENICO                              | CU    | 6.00  | B/.100.00 | B/.600.00   |
| 61220                          | SUMINISTRO E INSTALACIÓN DE DISPENSADOR DE JABON, ACCESORIOS COMLETO                  | CU    | 3.00  | B/.60.00  | B/.180.00   |
| 941061                         | SUMINISTRO E INSTALACIÓN DE DISPENSADOR DE PAPEL TOALLA                               | CU    | 3.00  | B/.120.00 | B/.360.00   |
| 80205                          | SUMINISTRO E INSTALACIÓN DE BARRA DE ACERO INOXIDABLE PARA DISCAPACITADOS ANGULAR 36" | CU    | 6.00  | B/.120.00 | B/.720.00   |
| 941078                         | PEGAMENTO PARA TUBERIA PVC  | PINTA | 3.00  | B/.30.00  | B/.90.00    |
| <b>SISTEMA DE AGUA POTABLE</b> |   |       |       |           |             |
| 9410169                        | ACOMETIDA DE AGUA POTABLE DE 3/4"CAL.21 ( CONEXIÓN SISTEMA DE AGUA POTABLE EXISTENTE) | ML    | 35.00 | B/.10.00  | B/.350.00   |
| 9410180                        | SUMINIST. E INT. DE LLAVE DE PASO DE 3/4"DE BRONCE CON ACCESORIO COMPLETA             | CU    | 1.00  | B/.50.00  | B/.50.00    |
| <b>SISTEMA SANITARIO</b>       |   |       |       |           |             |

|                             |  |    |       |             |             |
|-----------------------------|--|----|-------|-------------|-------------|
| 51335                       | SUMINISTRO E<br>INSTALACIÓN DE<br>TUBERIA DE 4" PVC CAL 40<br>DE AGUAS NEGRAS CON<br>ACCESORIOS COMPLETO<br>(HACIA FOSA SEPTICA)   | ML | 15.00 | B/.30.00    | B/.450.00   |
| 5014411                     | SUMINISTRO E<br>INSTALACIÓN DE TANQUE<br>DE 2,100 LITROS<br>(ACLORACIÓN),<br>COMPLETO  | CU | 1.00  | B/.2,000.00 | B/.2,000.00 |
| 403300                      | SUMINISTRO E<br>INSTALACIÓN DE TANQUE<br>BIODIGESTOR, FILTRO<br>ANAEROBICO<br>ASCENDENTE, COMPLETO   | CU | 1.00  | B/.2,000.00 | B/.2,000.00 |
| 941167                      | SUMINISTRO E<br>INSTALACIÓN DE<br>SEDIMENTADOR<br>PRIMARIO, COMPLETO   | CU | 1.00  | B/.2,000.00 | B/.2,000.00 |
| 33447                       | CAMARA DE INSPECCIÓN<br>1.00 X 1.00 X 1.00 M CON<br>TAPA   | CU | 1.00  | B/.400.00   | B/.400.00   |
| 69142                       | PRUEBA DE<br>PERCOLACIÓN DE SUELO  | CU | 1.00  | B/.400.00   | B/.400.00   |
| <b>ELECTRICIDAD GENERAL</b> |  |    |       |             |             |
| 86534                       | SUMINISTRO E<br>INSTALACIÓN DE PANEL<br>DE DISTRIBUCIÓN DE<br>DOCE (12) CIRCUITOS<br>MONOFASICO 120/240 V,<br>200 AMP, CON<br>CONDUCTORES Y<br>ACCESORIOS, COMPLETO<br>CON BARRA 125 A | CU | 1.00  | B/.500.00   | B/.500.00   |
| 86651                       | SUMINISTRO E<br>INSTALACIÓN DE<br>REFLECTORES LED DE<br>400, IP 67, 220 V, INCLUYE:<br>TUBERIAS, CONDUCTOR,<br>CAJA DE PASO,<br>ACCESORIOS,<br>PROTECCIÓN, COMPLETA                    | CU | 4.00  | B/.300.00   | B/.1,200.00 |

|                           |  |    |      |           |               |
|---------------------------|--|----|------|-----------|---------------|
| 8145                      | SUMINISTRO E<br>INSTALACIÓN DE<br>LAMPARAS<br>RECTANGULARES LED<br>6400 K, 18 WATTS,<br>INCLUYE: TUBERIAS,<br>CONDUCTOR,<br>INTERRUPTORES, CAJA<br>4X4, CAJAS<br>OCTAGONALES,<br>ACCESORIOS,<br>PROTECCIÓN, COMPLETA | CU | 6.00 | B/.150.00 | B/.900.00     |
| 86126                     | SUMINISTRO E<br>INSTALACIÓN DE<br>TOMACORRIENTES<br>WATERPROOF DE 15 AMP,<br>120 VM INCLUYE:<br>CAJILLAS, ALAMBRADO,<br>TUBERIAS, BAQUELITAS,<br>COMPLETO  | CU | 5.00 | B/.150.00 | B/.750.00     |
| 86520                     | SUMINISTRO E<br>INSTALACIÓN DE<br>INTERRUPTORES DE 15<br>AMP, 120 VM INCLUYE:<br>ALAMBRADO, TUBERIAS,<br>BAQUELITA, CUATRO (4)<br>TOMACORRIENTES,<br>COMPLETO  | CU | 2.00 | B/.200.00 | B/.400.00     |
| <b>TOTAL DEL PROYECTO</b> |  |    |      |           | B/.178,182.04 |
| <b>ITBMS</b>              |  |    |      |           | B/.12,472.74  |
| <b>TOTAL DE PROPUESTA</b> |  |    |      |           | B/.190,654.78 |

### NOTA

1. EL CONTRATISTA DEBERA INCLUIR EN SU PROPUESTA EL PAGO DE IMPUESTO MUNICIPAL DE CONSTRUCCION, EL RENGLO ITBMS SOLO SERA LLENADO POR PERSONAS NATURALES O JURIDICAS ESTABLECIDAS EN LA LEY 61 DE DICIEMBRE DE 2002.
2. EL PLAN DE PROPUESTA ES UN LISTADO DE ACTIVIDADES MINIMAS PARA QUE EL PROPONENTE PRESENTE SU OFERTA.
3. EL PLAN DE PROPUESTA DEL PROYECTO ES UN LISTADO DE ACTIVIDADES Y COSTOS PARA FACILITAR LOS PAGOS PARCIALES AL CONTRATISTA Y LLEVAR UN CONTROL DE OBRA.. EN NINGUN MOMENTO ESTE DOCUMENTO TIENE COMO IMPLICACION QUE EL CONTRATO SUSCRITO POR LA EMPRESA ADJUDICATARIA, ES UN CONTRATO POR PRECIO UNITARIO, POR LO QUE LA DAS EXIGIRA LA COMPLETA EJECUCION DE LA OBRA EN BASE A LOS PLANOS, TERMINOS DE REFERENCIA Y ESPECIFICACIONES TECNICAS SUMINISTRADAS.
4. EL CONTRATISTA DEBERA INCLUIR EN EL PLAN DE PROPUESTA CUALQUIER ACTIVIDAD QUE CONSIDERE NECESARIA AL MOMENTO DE HACER SU PROPUESTA DE DARSE LA CONTRATACION DEBERA CUMPLIR CON LA TOTALIDAD DE LAS ACTIVIDADES DESCRITAS EN EL LISTADO, ASI COMO CON CUALQUIER OTRA ACTIVIDAD PRESENTE EN EL PLANO QUE HAYA OMITIDO EN SU PROPUESTA.

TIEMPO DE EJECUCIÓN 180 DIAS CALENDARIO

*José Beltrán De Gracia A.*  
**José Beltrán De Gracia A.**  
**REPRESENTANTE LEGAL**  
 Constructora J&D S.A  
 Ruc: 1626006-1-670978 - D.V. 52





*CONSTRUCTORA J&D S.A*

**REPRESENTANTE LEGAL**



**REPÚBLICA DE PANAMÁ**  
**TRIBUNAL ELECTORAL**

**Jose Beltran**  
**De Gracia Aguilar**

NOMBRE USUAL:  
FECHA DE NACIMIENTO: 11-OCT-1976  
LUGAR DE NACIMIENTO: VERAGUAS, CAÑAZAS  
SEXO: M TIPO DE SANGRE: A+  
EXPEDIDA: 14-DIC-2017 EXPIRA: 14-DIC-2027

9-700-2468



*San Juan, Panama*

**TE TRIBUNAL ELECTORAL**  
LA JUSTICIA ES PARA TODOS

*[Signature]*  
DIRECTOR NACIONAL DE CREDULACIÓN



9-700-2468

99868M170

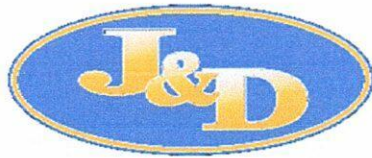

*CONSTRUCTORA J&D S.A*

**EXPERIENCIA DEL PROPONENTE**



República de Panamá  
 Dirección de Asistencia Social  
**ACTA DE ACEPTACION FINAL**

(Declaración de terminación de Obra Contemplada según el Capítulo I de las Disposiciones Generales, artículo 2, Glosario, numeral 46 y el Capítulo 10, Contrato de obra, Artículo 87: terminación de Obra del Texto Único de la Ley No. 22 de 27 de Junio de 2008, que regula la contratación pública)

|                                  |  |            |
|----------------------------------|--|------------|
| CONTRATISTA                      | CONSTRUCTORA J&D, S.A  |            |
| CONTRATO                         | DC-048-2021  |            |
| PROYECTO                         | 61176-CONSTRUCCION DE CANCHA DE FUTBOL Y CANCHA MULTITUSO EN RIO SIDRA |            |
| UBICACIÓN                        | COMARCA: GUNA YALA, DISTRITO DE GUNA YALA, CORREGIMIENTO DE NARGANA    |            |
| ASEGURADORA                      | INTERAMERICANA DE FIANZAS Y SEGUROS, S.A.                              |            |
| FIANZA DE PAGO ANTICIPADO        | N/A  |            |
| FIANZA DE CUMPLIMIENTO           | No. FICUGO-472   |            |
| POLIZAS                          |  |            |
| Valor Original del Contrato:     | Bl.  | 221,197.68 |
| Adiciones al Valor Original:     | Bl.  | -          |
| Disminuciones al Valor Original: | Bl.  | -          |
| Valor Final del Contrato:        | Bl.  | 221,197.68 |
| Orden de Proceder:               | 03-may-22  |            |
| Vencimiento del Contrato:        | 29-sep-22  |            |
| Nueva Fecha de Vencimiento       | 29-sep-22  |            |
| Días multa                       | 0  |            |
| Cannon de Multa                  | 0.00   |            |
| Multas aplicables                | 0.00   |            |

El suscrito Jefe de Seguimiento, Control y Calidad de Proyectos de la Dirección de Asistencia Social (DAS)

**CERTIFICA**

que el presente documento es fiel copia del original, que reposa en los archivos de esta institución, otorgado en la ciudad de Panamá a los 23 días del mes de mayo de 2022

*[Firma]*  
 Jefe de Seguimiento, Control y Calidad de Proyectos

|                                |                     |
|--------------------------------|---------------------|
| Duración Contractual Original: | 150 DIAS CALENDARIO |
| Prorroga bajo Adenda :         | 0                   |
| Duración Contractual Final:    | 150 DIAS CALENDARIO |

Mediante esta síntesis técnica y posterior a los procesos de verificación efectuados en pleno cumplimiento de las disposiciones, de Pliego de Cargo y el resto de los documentos contractuales, la DIRECCIÓN DE ASISTENCIA SOCIAL del MINISTERIO DE LA PRESIDENCIA recibe la obra objeto del presente contrato consignado a la firma correspondiente para establecer la fecha de terminación de la obra correspondiente al: 20 del mes de septiembre de 2022.

*[Firma]*  
 Firma del Representante Legal de la Entidad

Nombre: ING. IVANHOE RUIZ DE LEON  
 Cédula: 7-85-455

*[Firma]*  
 Responsabilidad Técnica Exclusiva-DAS

Nombre: ING. RUBEN MENDEZ  
 Cédula: 9-172-123  
 Idoneidad: 99-006-034

*[Firma]*  
 Firma del Representante Legal de la empresa Contratista

CONSTRUCTORA J&D, S.A.

Nombre: JOSE BELTRÁN DE GRACIA  
 Cédula: 9-700-2468

*[Firma]*  
 Firma del Idoneo de la empresa Contratista

Nombre: JOSE BELTRÁN DE GRACIA  
 Cédula: 9-700-2468  
 Idoneidad: 2005-301-003

La Dirección Nacional de Ingeniería de la Contraloría General de la República considera como viables los criterios, y resultados físicos primordiales de aceptación final de la obra que ha establecido y aceptado la DIRECCION DE ASISTENCIA SOCIAL actuante como dueño de la obra y da por concluida la etapa de fiscalización de la ejecución física de la obra.

Dirección Nacional de Ingeniería  
 Contraloría General de la República

Nombre: ARQ. DONATELIO SOLANO  
 Idoneidad: \_\_\_\_\_  
 Cédula: \_\_\_\_\_

*[Firma]*  
**Arq. Donatello Solano H.**  
 Fiscalizador de Obras  
 Dirección Nacional de Ingeniería  
 Contraloría General  
 10-32-871

OBSERVACIONES



Ministerio de la Presidencia  
Dirección de Asistencia Social

# CERTIFICA

Que el presente documento es fiel copia del original,  
que reposa en los archivos de esta Institución.  
Dado en la ciudad de Panamá a los 18 días del mes  
de Septiembre de 2017.

*[Signature]*  
Seguimiento, Control y Calidad de Proyectos

## REPUBLICA DE PANAMÁ DIRECCION DE ASISTENCIA SOCIAL ACTA DE ACEPTACION FINAL

(Contemplado según el Capítulo I de las Disposiciones Generales, artículo 2. Glosario, acápite 46 del Texto Único de la Ley No. 22 de 27 de Junio de 2006)

CONTRATISTA: CONSTRUCTORA J & D., S.A.  
 CONTRATO: DC-006-2016  
 PROYECTO: 60934 / AMPLIACION CENTRO PARROQUIAL DE LA IGLESIA DE TOLE  
 UBICACIÓN: CORREGIMIENTO DE TOLE (CABECERA), DISTRITO DE TOLE, PROVINCIA DE CHIRIQUI  
 ASEGURADORA: NACIONAL DE SEGUROS DE PANAMA Y CENTROAMERICA, S.A.  
 FIANZA DE CUMPLIMIENTO: 04-160937510-0  
 FIANZA DE PAGO ANTICIPADO: 04-08-0937523-0

Valor Original del Contrato: B/. 353,172.44  
 Adiciones al Valor Original: B/. 0.00  
 Disminuciones al Valor Original: B/. 0.00  
 Valor Final del Contrato: B/. 353,172.44  
 Adenda: POR CAMBIO DE PARTIDA  
 Duración Contractual Original: 210  
 Orden de Proceder: 21-12-2016  
 Prorroga Bajo Adenda: 0  
 Vencimiento del Contrato: 18-07-2017  
 Duración Contractual Final: 210  
 Vencimiento del Contrato: 18-07-2017

Mediante esta síntesis técnica y posterior a los procesos de verificación efectuados en pleno cumplimiento de las disposiciones legales, del Pliego de Cargos y del resto de los documentos contemplados contractualmente, la DIRECCION DE ASISTENCIA SOCIAL recibe la obra objeto del presente contrato consignando la firma correspondiente para establecer la fecha oficial de terminación de la obra correspondiente: el día 18 del mes de JULIO de 2017.

*[Signature]*  
Firma del Representante de la Entidad  
Responsabilidad Técnica Exclusiva -DAS

Nombre: ING. RUBEN MENDEZ M.  
Cédula: 9-172-123

*[Signature]*  
Firma del Contratista

Nombre: JOSE BELTRAN DE GRACIA AGUILAR  
Cédula: 9-700-2468

*[Signature]*  
Idoneo- Contratista

Nombre: JOSE BELTRAN DE GRACIA AGUILAR  
Cédula: 9-700-2468  
Idoneidad: 2005-300-003

La Dirección Nacional de Ingeniería de la Contraloría General de la República considera como viables los criterios, y resultados físicos primordiales de aceptación final de la obra que ha establecido y aceptado la DIRECCION DE ASISTENCIA SOCIAL actuante como dueño de la obra y da por concluida la etapa de fiscalización de la ejecución física de la obra.

*[Signature]*  
Ing. Leslie Urriola

Dirección de Fiscalización de Obras  
Contraloría General de la República  
Dirección Nacional de Ingeniería  
Contraloría General - Chiriquí

Nombre: ARO. PEDRO ORIZ  
Cédula: 4-118-2376  
4-704-34

OBSERVACIONES OBS CGR COBE: 18853



*CONSTRUCTORA J&D S.A*

**PERSONAL TÉCNICO**



**CONSTRUCTORA J&D S.A**

RUC 1626006-1-670978- D.V. 52

TEL: 933-1017 – 6679-9270

Calle 10° Final Edificio De Ascove, Santiago De Veraguas

E-mail: constructoraj.d@hotmail.com

**FORMULARIO N° 13**

**PERSONAL TÉCNICO DEL PROYECTO**

Santiago, 11 de Marzo de 2024

*LICENCIADO  
FRANCISCO ISRAEL RODRIGUEZ  
DIRECTOR NACIONAL  
DIRECCION DE ASISTENCIA SOCIAL (DAS)  
E. S. D.*

Ref. Acto Público N° 66331

**"CONSTRUCCIÓN DE CANCHA SINTETICA Y CERCA DE CUADRO DE  
SOFTBOL DE SAN JOSE"**

Estimado Señor:

Yo, **José Beltrán De Gracia A**, portador de la cédula de identidad personal N°. **9-700-2468**, en mi condición de representante legal de **Constructora J&D S.A**, por este medio y de manera formal, manifiesto que la empresa cuenta con la capacidad técnica para cumplir con el objeto del acto público indicado en la referencia, además cuenta con el personal técnico idóneo necesario para ejecutar satisfactoriamente y en el plazo requerido el proyecto. El personal técnico mínimo que presentamos atendiendo a lo solicitado en el pliego de cargos está integrado de la siguiente manera.

| NOMBRE                           | CÉDULA     | IDONEIDAD    | CARGO            |
|----------------------------------|------------|--------------|------------------|
| Jesús Rivera Sifontes            | 9-712-354  | 2009-006-131 | INGENIERO CIVIL  |
| Tomás Eugenio Hernández Martínez | 9-123-1785 | 2026-024-018 | ELECTROMECHANICO |
| Victor Alejandro Chavez V        | 9-724-1923 | 2008-400-007 | PLOMERO          |
| Eury Rodríguez Rodríguez         | 9-725-1306 | 2013-301-049 | CAPATAZ          |

  
José Beltrán De Gracia  
Constructora J&D S.A



*CONSTRUCTORA J&D S.A*

**INGENIERO CIVIL**



**CONSTRUCTORA J&D S.A**

RUC 1626006-1-670978- D.V. 52

TEL: 933-1017 – 6679-9270

Calle 10° Final Edificio De Ascove, Santiago De Veraguas

E-mail: constructoraj.d@hotmail.com

## CARTA DE COMPROMISO DE PERSONAL TÉCNICO

Santiago, 11 de Marzo de 2024

*LICENCIADO*

*FRANCISCO ISRAEL RODRIGUEZ*

*DIRECTOR NACIONAL*

*DIRECCION DE ASISTENCIA SOCIAL (DAS)*

*E. S. D.*

Ref. Acto Público N°61331

**"CONSTRUCCIÓN DE CANCHA SINTETICA Y CERCA DE CUADRO DE  
SOFTBOL DE SAN JOSE"**

Estimado Señor Director:

Por este medio le comunico que, yo **Jesús Javier Rivera Sifontes**, con cédula **9-712-354**, panameño, Ingeniero Civil, con idoneidad No. **2009-006-131**, de ser favorecido la empresa **CONSTRUCTORA J&D S.A**, con la adjudicación del acto público No. **61331**, para el **"CONSTRUCCIÓN DE CANCHA SINTETICA Y CERCA DE CUADRO DE SOFTBOL DE SAN JOSE"**, asumiremos la responsabilidad como **INGENIERO CIVIL**.

Atentamente,

*Jose Beltran de Gracia*  
JOSE BELTRAN DE GRACIA

Cedula 9-700-2468

Representante legal

*Jesús J. Riveras Sifontes*  
JESUS J. RIVERAS SIFONTES  
9-712-354

Idoneidad No 2009-006-131





CONTRATISTAS DE OBRAS CIVILES E INFRAESTRUCTURAS  
RUC 48192-0119-320004 DV 42  
☎ 239-4677 239-4678 Fax 239-4679  
✉ 0838-00192  
[www.gruporiga.net](http://www.gruporiga.net) [rigateam@cwpanama.net](mailto:rigateam@cwpanama.net)

Panamá, 12 de Febrero de 2024.

A QUIEN CONCIERNE:

Para los efectos correspondientes hacemos constar, que el señor JESUS JAVIER RIVERA SIFONTES con cédula de identidad personal No. 9-712-354, laboró en nuestra empresa, (Proyecto COLEGIO INTERGRAL DANIEL ALVAREZ, ubicado en Mariato-Veraguas) desde el 01 DE FEBRERO DE 2017 hasta el 31 DE JULIO DE 2019, en calidad de INGENIERO RESIDENTE DE PROYECTO, devengando un salario de Dos Mil Balboas con 00/100 (B/.2,000.00) mensual.

Sin más por el momento y a su disposición para cualquier consulta al respecto, quedamos de usted,

Atentamente,

---

César A. Sánchez T.  
Gerente de Recursos Humano

# CURRICULUM VITAE

## DATOS PERSONALES:

NOMBRES: Jesús Javier  
APELLIDOS: Rivera Sifontes  
CEDULA: 9-712-354  
EDAD: 39 años  
PAIS: Panamá  
NACIONALIDAD: Panameña  
ESTADO CIVIL: Casado  
LUGAR DE NACIMIENTO: Santiago de Veraguas  
FECHA DE NACIMIENTO: 29 de Noviembre de 1980.  
DIRECCIÓN ACTUAL: Barriada Las Margaritas, Santiago de Veraguas.  
TELÉFONO: 6654-5649  
E-Mail jjrs1980@gmail.com

## ESTUDIOS PRIMARIOS:

1987 – 1992 Escuela Anexa El Canadá

## ESTUDIOS SECUNDARIOS:

Primer Ciclo: 1993 – 1995 Escuela Normal Juan Demóstenes Arosemena  
Segundo Ciclo: 1996 – 1998 Instituto Urraca  
Bachiller en Ciencia

## ESTUDIOS UNIVERSITARIOS:

Licenciatura en Ingeniería Civil. Universidad Tecnológica de Panamá.

## **IDIOMAS**

Inglés Básico

Español Avanzado

## **REFERENCIAS PERSONALES:**

Ingeniero Civil: **Ciro De Gracia** (6458-6479).

Ingeniero Civil: **Juan Montenegro** (6672-8930).

Ingeniero Civil "Director de Proyecto": **Manuel Rivera** (67474359).

Ingeniera Civil "Residente" **Janeth Acosta** (6130-0855).

Ingeniero Civil "Ingeniero de Producción" **Efraín Álvarez** (6070-3576).

Ingeniero Civil "Diseñador de Estructura" **Edwin Espino** (6616-7006).

Ingeniero Civil "Inspector de Procasa" **Alejandro Espino** (6151-1464)

Ingeniero Ambiental "Rep. Legal de Constructora" **Francisco Carrizo** (6671-2364)

Arquitecto "Rep. Legal de Constructora" **Fausto Rivera** (6573-1317)

Ingeniera Civil "Inspectora de IMC" **Dalia Barría** (6236-4041)

## **EXPERIENCIA LABORAL:**

- Agrimensor en la Colocación de las Tuberías para la Planta de Tratamiento de la Cervecería del Barú desde Agosto del 2005 hasta Diciembre del 2005, con la empresa “Plotosa”
- Supervisor General del Edificio Canal View, en Clayton desde Marzo del 2006 hasta Abril del 2007, con la empresa “Plotosa”.
- Ingeniero Civil en el Edificio Venetian Tower, departamento de Albañilería (manejo de personal y supervisor), en Punta Pacifica desde el 19 de Abril del 2007 hasta 7 Febrero del 2008, con la empresa “Joama Contratista S.A.”
- Inspector de Estructura de los edificios Torre 200, Torre 300, Villa 500, Torre 400, Villa 1000, Inspector en reparaciones en las torres 600 y 700; Inspector de pruebas de aguas frías y calientes, Inspector de pruebas de descargas de agua e instalación de artefactos, Inspector de pruebas de electricidad interna de Apartamentos en torre 200 y Villa 500, Inspector de Acabados, Inspector de Albañilería, Verifique el Avance de las torres, verifique cuentas de contratistas y subcontratista, también supervise a los subcontratistas de todas las torres; trabajando desde el 7 de Febrero del 2008 hasta el 16 de diciembre del 2010; la empresa “Pacific Realty”.
- Trabaje en la empresa TRANSEQ S.A, en un cargo de Gerente de Proyecto, desde el 17 de diciembre del 2010 hasta el 7 de febrero del 2011.
- Inicie trabajos en la empresa SYASA PANAMA desde el día 8 de febrero del 2011 hasta el 30 de abril del 2011 en un cargo de Jefe de Obra o Ing. Residente.
- Ing. Residente en la empresa Constructora Docabo S,A. Desde el 24 de mayo del 2011 al 30 de Agosto del 2011.
- Ingeniero Residente en el Edif. Almacenes, en la empresa **Conlosa**. Desde el 1 de septiembre del 2011 al 15 de febrero del 2012.
- Ingeniero Residentes en los Edif. Torre 88 Norte y Sur en la Empresa **Conlosa**. Desde el 16 de febrero del 2012 hasta agosto del 2013.
- Encargado de la restauración de Star Bay, edificio que fue afectado por las llamas ubicado en Avenida Balboa en Panamá, junto a la empresa **Conlosa**. Desde Noviembre del 2012 hasta Mayo del 2013.

- Hice las Funciones de un Sub- Gerente en los Proyectos Green Park y la Residencias Villa Judith actualmente en la empresa **Conlosa**. Desde Febrero 2013 hasta 15 de Enero del 2014.
- Ingeniero Residente en **Ingeniería RM** desde el 16 de enero del 2014 al 31 de Diciembre del 2015, proyecto Fortune Plaza.
- Ing. Residente en FJC & Asociados S.A, desde 1 de Febrero del 2016 al 31 de Enero del 2017. Proyecto Residencial San Miguel, Santiago de Veraguas.
- Ing. Residente y Gerente del Proyecto Escuela Daniel Álvarez en el Distrito de Mariato de Veraguas, Constructora Rigaservice. Desde 1 de Febrero del 2017 al 30 de Julio del 2019.
- Ing. Residente y Gerente del Proyecto en residencial Quinta Las Acacias. Asfourco S. A.. Desde el 1 de agosto del 2019 al 30 de abril del 2020.

### **VALOR DE LOS PROYECTOS:**

#### **1. PLOTOSA**

- **Planta de Tratamiento de Cervecería el Barú.**
  - Valor: B/. 1,600,000.00
- **Edificio Canal View.**
  - Valor: B/. 4,500,000.00

#### **2. JOAMA CONTRATISTA**

- **Venetian Tower “Departamento de Albañilería”.**
  - Valor: B/. 2,690,000.00

#### **3. PACIFIC REALTY**

- **Torre 200, 300, 400, 500 y 1000.**
  - Valor: 85,000,000.00
- **Torre 600 y 700.**

- Solo Reparaciones de B/. 150.00 @ B/. 25,000.00 (El costo dependía del tipo de reparación).

#### 4. TRANSEQ S.A.

##### ➤ **EL RENACER**

- Construcción de cerca perimetral, reparaciones de cercas, torres de vigilancia y el sistema de vigilancia y otros. De un valor B/. 1,699,000.00.

#### 5. SYASA

##### ➤ **PARKING DECK Y BUILDING C**

- Valor: 16,000,000.00

#### 6. CONSTRUCTORA DOCABO S.A

##### ➤ **MMD-HOTEL**

- Valor: 5,000,000.00

#### 7. CONLOSA

##### ➤ **ALMACENAJE S.A.**

- Valor: 5,000,000.00

##### ➤ **TORRE 88 NORTE Y SUR**

- Valor: 8,000,000.00

##### ➤ **GREEN PARK**

- Valor: 5,500,000.00

##### ➤ **VILLA JUDITH**

- Valor: 285,000.00

#### 8. INGENIERÍA RM

➤ **FORTUNE PLAZA**

- Valor: 20,200,000.00

**9. FJC & ASOCIADOS S.A**

- Valor: 4,000,000.00

**10. CONSTRUCTORA RIGA SERVICE S.A.**

- Valor: 10,702,915.00

**11. Asfourco S.A.**

- Valor: 5,000,000.00

**SEMINARIOS:**

- “Control de Calidad y de Documento de la Construcción”; dictado por el Ing. Eliécer Franco Tejeira.
- “Problemas y soluciones del concreto”; dictado por el Ing. Civil Charles K. Nmai (miembro y asociado del A.C. I.)
- “Pavimento de Concreto Hidráulico”; dictado por el Ing. Sión Atencio.

**PROGRAMAS:**

- Autocad Intermedio
- Setchup Make 3D Básico
- SINCO (Control del Proyecto, Costo del Proyecto, Presupuesto del proyecto, Informes).
- PROJECT (Basico).
- Microsoft Office

## GREEN PARK

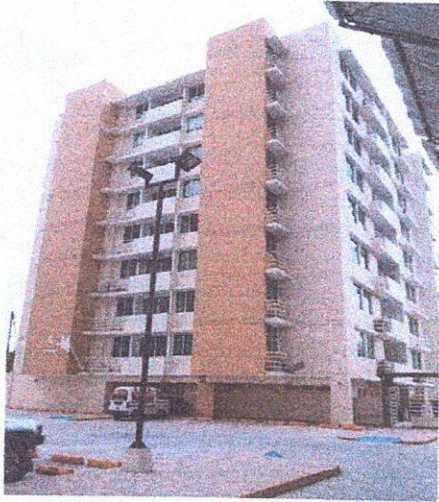

Edificio de 9 Pisos

- Ingeniero Residente en **Ingeniería RM** desde el 16 de enero del 2014 al 31 de Diciembre del 2015, proyecto Fortune Plaza. Veía la Gerencia del Proyecto y trabajaba como Ing. Residente tuve 8 profesionales a cargo y 200 trabajadores de campo. Edificio 36 Pisos





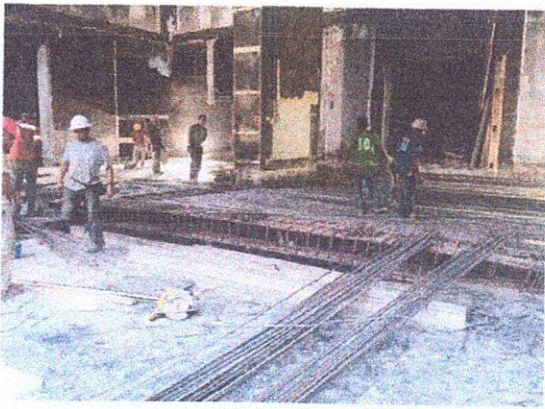

ESTOS TRABAJOS FUERON EN EL NIVEL 000

➤ Hice las Funciones de un Sub- Gerente en los Proyectos Green Park y la Residencias Villa Judith, en la empresa **Conlosa**. Desde Febrero 2013 hasta 15 de Enero del 2014.  
VILLA JUDITH. 5 Duplex

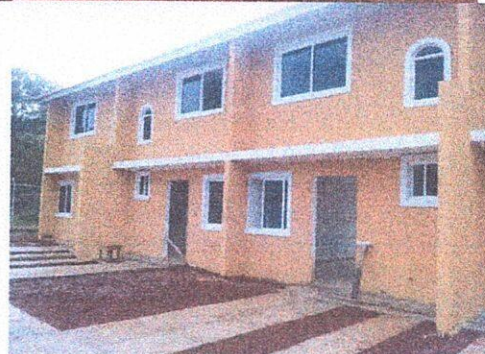
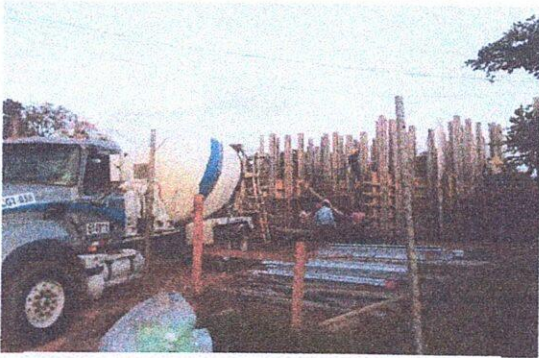

- Encargado de la restauración de Star Bay, edificio que fue afectado por las llamas ubicado en Avenida Balboa en Panamá, junto a la empresa **Conlosa**. Desde Noviembre del 2012 hasta Mayo del 2013.

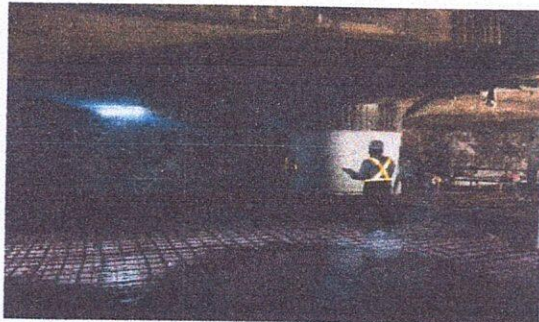
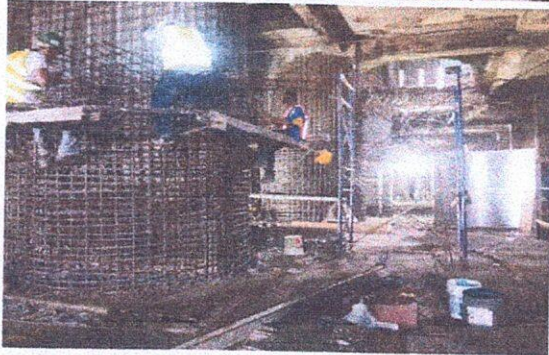
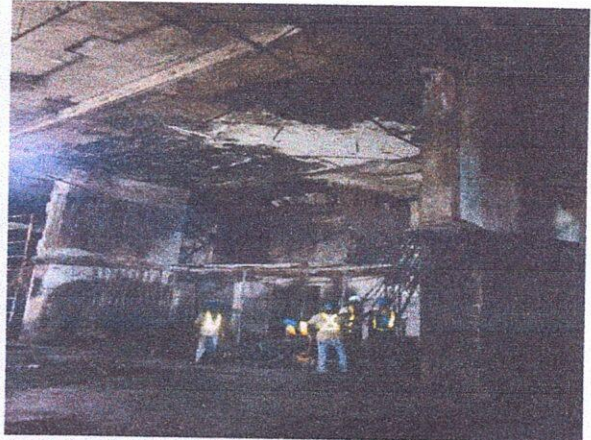
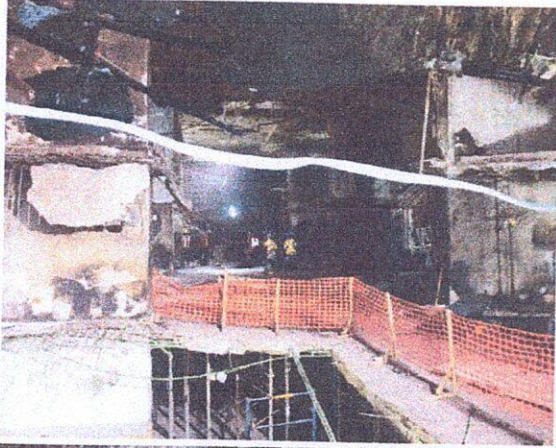

SÓTANOS

- Ingeniero Residente en el Edif. Almacenajes, en la empresa **Conlosa**. Desde el 1 de septiembre del 2011 al 15 de febrero del 2012.

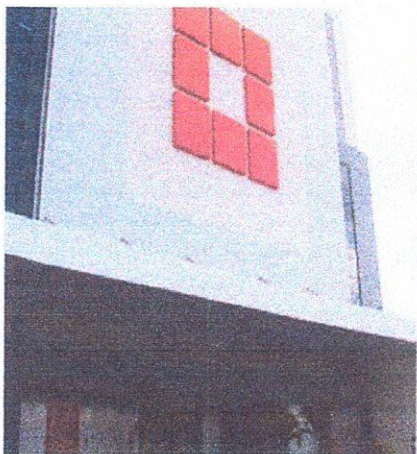

Se Trabajo la Estructura de Concreto de esta Galera de 9 pisos.

- Ingeniero Residentes en los Edif. Torre 88 Norte y Sur en la Empresa **Conlosa**. Desde el 16 de febrero del 2012 hasta agosto del 2013.

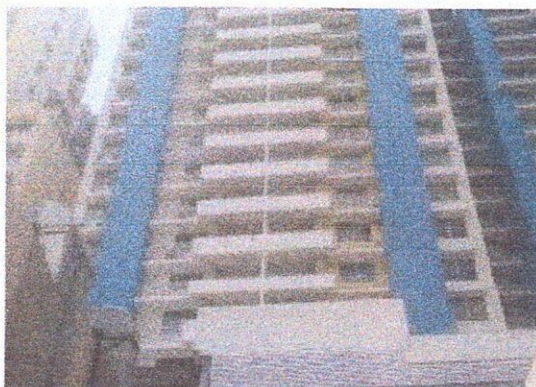

Me encargue de terminar la parte Estructural e Inicie con la Albañilería, luego termine la entrega del proyecto con sus respectivos acabados. Edificios de 25 pisos.

VILLA 500

ACABADOS DE LOS APARTAMENTOS

- Trabaje en la empresa TRANSEQ S.A, en un cargo de Gerente de Proyecto, desde el 17 de diciembre del 2010 hasta el 7 de febrero del 2011.



Inicio las labores principales de este proyecto: Pedidos de Materiales, Verificación de los presupuestos de los subcontratistas. Trabajos en Cárcel el Renacer

- Inicie trabajos en la empresa SYASA PANAMA desde el día 8 de febrero del 2011 hasta el 30 de abril del 2011 en un cargo de Jefe de Obra o Ing. Residente. Tenías 2



Profesionales a Cargo  
Se inspecciono todos los trabajos Estructurales del Constructor

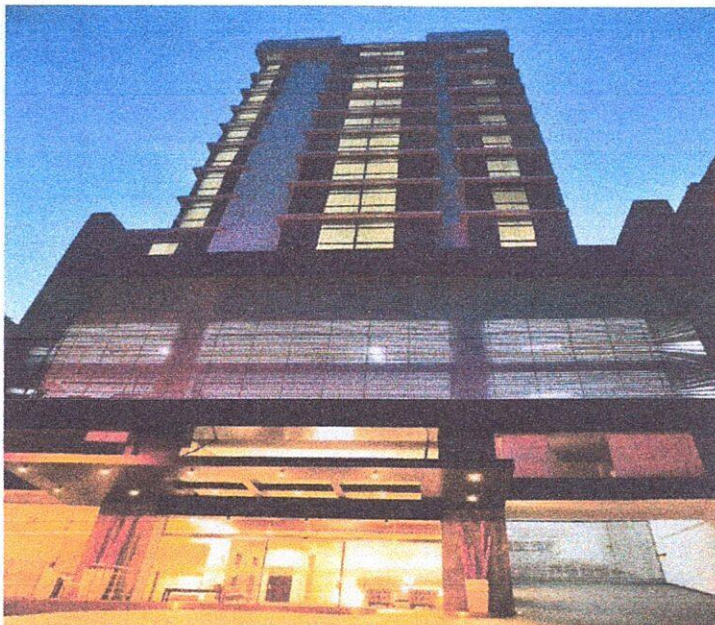

- Ing. Residente en la empresa **Constructora Docabo S,A.** Desde el 24 de mayo del 2011 al 30 de Agosto del 2011.  
Construcción de los pilotes.

- Inspector de Estructura de los edificios Torre 200, Torre 300, Villa 500, Torre 400, Villa 1000, Inspector en reparaciones en las torres 600 y 700; Inspector de pruebas de aguas frías y calientes, Inspector de pruebas de descargas de agua e instalación de artefactos, Inspector de pruebas de electricidad interna de Apartamentos en torre 200 y Villa 500, Inspector de Acabados, Inspector de Albañilería, Verifique el Avance de las torres, verifique cuentas de contratistas y subcontratista, también supervise a los subcontratistas de todas las torres; trabajando desde el 7 de Febrero del 2008 hasta el 16 de diciembre del 2010; la empresa "Pacific Realty".



TORRE 200 Y 300

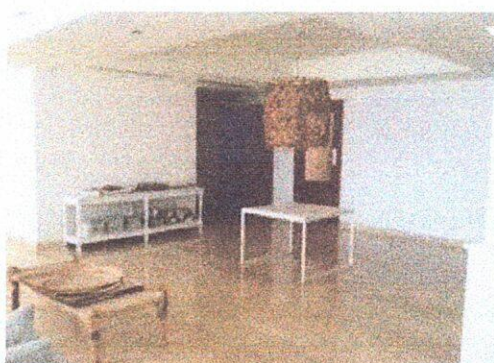
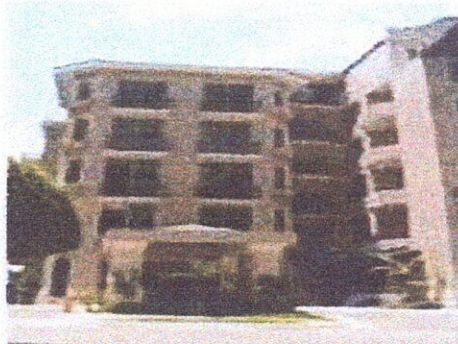

### IMÁGENES LABORALES:

- Agrimensor en la Colocación de las Tuberías para la Planta de Tratamiento de la Cervecería del Barú desde Agosto del 2005 hasta Diciembre del 2005, con la empresa “Plotosa”

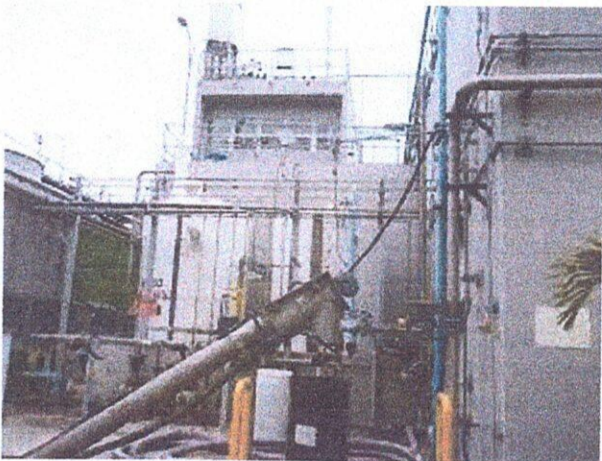

- Supervisor General del Edificio Canal View, en Clayton desde Marzo del 2006 hasta Abril del 2007, con la empresa “Plotosa”.



- Ingeniero Civil en el Edificio Venetian Tower, departamento de Albañilería (manejo de personal y supervisor), en Punta Pacifica desde el 19 de Abril del 2007 hasta 7 Febrero del 2008, con la empresa “Joama Contratista S.A.”

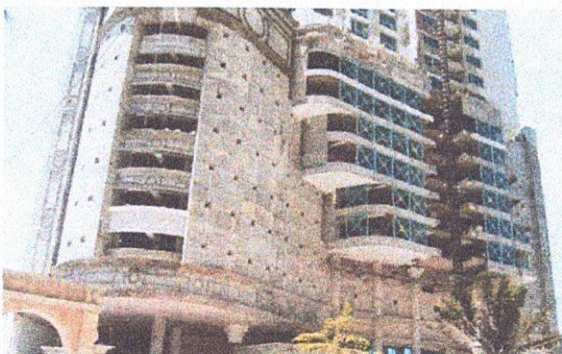



Ley 15 de 26 de enero de 1959

230925113903



**JESUS JAVIER RIVERA SIFONTES**



Emitido DIC 2023  
Vence DIC. 2028

Cedula: 9-712-354  
Idoneidad: 2009-006-131

**INGENIERO CIVIL**

PIN: hPYTq-WwY8X-gSvql

REPÚBLICA DE PANAMÁ  
TRIBUNAL ELECTORAL

**Jesus Javier  
Rivera Sifontes**



9-712-354

NOMBRE USUAL:  
FECHA DE NACIMIENTO: 29-NOV-1980  
LUGAR DE NACIMIENTO: VERAGUAS, SANTIAGO  
SEXO: M TIPO DE SANGRE:  
EXPEDIDA: 25-AGO-2021 EXPIRA: 17-ENE-2030



**TE TRIBUNAL  
ELECTORAL**  
LA JUSTICIA EN SU PALACIO

DIRECTOR NACIONAL DE CÉDULACION



9-712-354

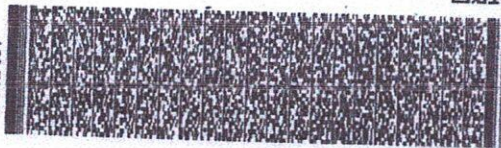

24413N0105



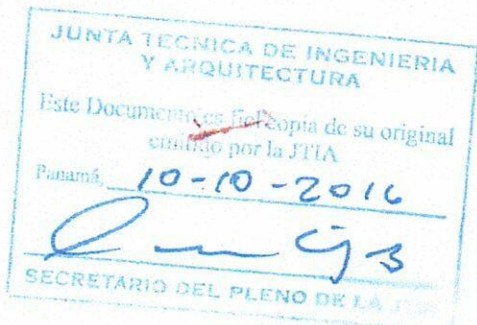

REPUBLICA DE PANAMA



MINISTERIO DE OBRAS PUBLICAS  
**JUNTA TÉCNICA DE INGENIERÍA Y ARQUITECTURA**  
(Ley 15 de 26 de Enero de 1959)

### RESOLUCIÓN N° 11,332

Por la cual se declara idóneo a JESUS JAVIER RIVERA SIFONTES para ejercer la profesión de INGENIERO CIVIL en el territorio de la República.

### LA JUNTA TÉCNICA DE INGENIERÍA Y ARQUITECTURA

#### CONSIDERANDO:

Que JESUS JAVIER RIVERA SIFONTES en memorial de fecha 30 de NOVIEMBRE de 2009, solicitó a la Junta Técnica de Ingeniería y Arquitectura que de conformidad con lo dispuesto en el artículo 1° de la Ley 15 de 26 de enero de 1959, reformada por la Ley 53 de 1963, se le declare idóneo para ejercer la profesión de INGENIERO CIVIL en el territorio de la República.

Que de cumplimiento con lo que establece el artículo 5° de la Ley 15 de 26 de enero de 1959, reformada por la Ley 53 de 1963, JESUS JAVIER RIVERA SIFONTES acompaña a su solicitud:

- a) Certificado de Nacimiento, expedido por el Director del Registro Civil, para acreditar su calidad de panameño.
- b) Original del Diploma otorgado por la UNIVERSIDAD TECNOLOGICA DE PANAMA el día 8 de SEPTIEMBRE de 2009, para comprobar que tiene el título de LICENCIADO EN INGENIERIA CIVIL, y que está debidamente inscrito en el Ministerio de Educación.

#### RESUELVE:

Declarar, como en efecto declara, que JESUS JAVIER RIVERA SIFONTES, mayor de edad, de nacionalidad PANAMEÑA, portador de la cédula de identidad personal N° 9-712-354, es idóneo para ejercer la profesión de INGENIERO CIVIL en el territorio de la República, y por lo tanto, al tenor de lo que establece la Ley 15 de 26 de enero de 1959, reformada por la Ley 53 de 1963, se le extiende el Certificado de Idoneidad correspondiente al número:

C.I. No.: 2009-006-131.

Dado en la Ciudad de Panamá, el día 3 de DICIEMBRE de 2009.

  
ING. ERNESTO DE LEÓN  
PRESIDENTE

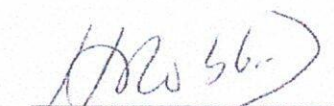
  
ING. HORACIO ROBLES  
SECRETARIO

*[Handwritten mark]*

# UNIVERSIDAD TECNOLÓGICA DE PANAMÁ

LA FACULTAD DE

## Ingeniería Civil

EN VIRTUD DE LOS REQUISITOS SEÑALADOS POR LA LEY  
Y EL ESTATUTO UNIVERSITARIO, HACE CONSTAR QUE

### Jesús Javier Rivera Sifontes

HIA TERMINADO SUS ESTUDIOS Y CUMPLIDO CON LAS EXIGENCIAS  
NECESARIAS PARA OBTENER EL TÍTULO DE

### Licenciado en Ingeniería Civil

Y SE LE HA CONCEDIDO, POR LO TANTO, TAL GRADO CON TODOS LOS DERECHOS,  
HONORES Y PRIVILEGIOS RESPECTIVOS, EN TESTIMONIO DE LO CUAL SE LE EXPIDE  
ESTE DIPLOMA EN LA CIUDAD DE PANAMÁ A LOS OCHO DÍAS DEL MES DE SEPTIEMBRE  
DEL AÑO DOS MIL NUEVE.



Diploma No

1414-8-09

Identificación Personal

9-712-354

*José Luis Rodríguez*  
Decano

*Jorge Luis Rodríguez*  
Decano

*Marta L. de Saáquez*  
Rector



República de Panamá

*Junta Técnica de Ingeniería y Arquitectura*

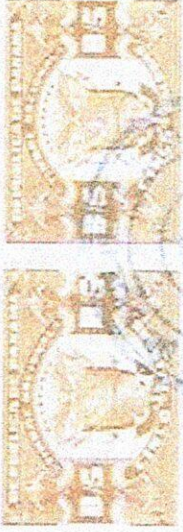

En atención a que:

*Jesús Javier Rivera Sifontes*

Ha llenado los requisitos exigidos por la Ley 15 de 26 de Enero de 1959, le confiere las credenciales del caso por autoridad de la Ley y presente el Certificado de Idoneidad para ejercer en todo el territorio nacional la profesión de

*Ingeniero Civil*

Certificado de Idoneidad 2009-006-131.

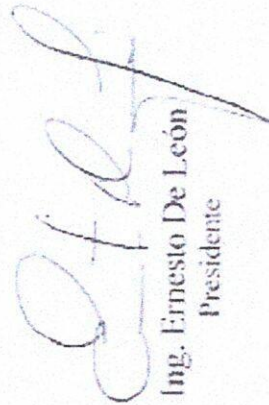
  
Ing. Ernesto De León  
Presidente

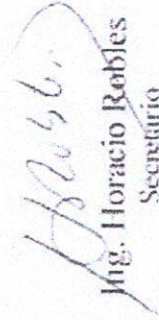
  
Ing. Horacio Robles  
Secretario

Panamá, 3 de Diciembre 2009



*CONSTRUCTORA J&D S.A*

**ELECTROMECHANICO**

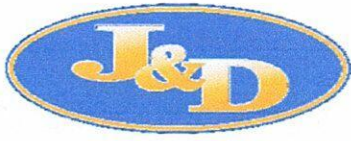

**CONSTRUCTORA J&D S.A**

RUC 1626006-1-670978- D.V. 52

TEL: 933-1017 – 6679-9270

Calle 10° Final Edificio De Ascove, Santiago De Veraguas

E-mail: constructoraj.d@hotmail.com

## CARTA DE COMPROMISO DE PERSONAL TÉCNICO

Santiago, 11 de Marzo de 2024

*LICENCIADO*

*FRANCISCO ISRAEL RODRIGUEZ*

*DIRECTOR NACIONAL*

*DIRECCION DE ASISTENCIA SOCIAL (DAS)*

*E. S. D.*

Ref. Acto Público N°61331

**"CONSTRUCCIÓN DE CANCHA SINTETICA Y CERCA DE CUADRO DE  
SOFTBOL DE SAN JOSE"**

Estimado Señor Director:

Por este medio le comunico que, yo **Tomás Eugenio Hernández Martínez**, con cédula **9-123-1785**, panameño, Electromecánico, con idoneidad No. **2006-024-018**, de ser favorecido la empresa **CONSTRUCTORA J&D S.A**, con la adjudicación del acto público No. **61331**, para el **"CONSTRUCCIÓN DE CANCHA SINTETICA Y CERCA DE CUADRO DE SOFTBOL DE SAN JOSE"**, asumiremos la responsabilidad como **ELECTROMECHANICO**.

Atentamente,

  
JOSE BELTRAN DE GRACIA

Cedula 9-700-2468

Representante legal

  
TOMÁS E. HERNÁNDEZ M.

9-123-1785

Idoneidad No 2006-024-018



**CONSTRUCTORA J&D S.A**  
RUC 1626006-1-670978- D.V. 52  
TEL: 933-1017 – 6679-9270  
Calle 10° Final Edificio De Ascove, Santiago De Veraguas  
E-mail: constructoraj.d@hotmail.com

Santiago, 14 de Febrero de 2024.

### A QUIEN CONCIERNE

Estimado Señor :

Por este medio certificamos que **Tomás Eugenio Hernández Martínez**, con cédula de identidad personal N°. **9-123-1785**, ha estado encargado en la empresa Constructora J&D, S.A como **Electromecánico** en los proyectos ubicados en los Centro Comerciales El Llantero con valor:

- Centro Comercial Llantero Coronado año: 2014-2015 B/ 644,881.08
- Centro Comercial Llantero 24 diciembre Panamá año 2015-2016 B/ 379,850.00

Trabajos que fueron recibidos por parte de nuestra empresa a nuestra entera satisfacción

Atentamente,

José Beltrán De Gracia  
Representante Legal  
Constructora J&D, S.A

## HOJA DE VIDA

Nombre.....Tomás Eugenio Hernández Martínez.  
Fecha/nacimiento.....16 de Mayo de 1963.  
No. De Cedula..... 9-123-1785.  
No. De S.S..... 9-123-1785.  
Estado Civil..... Casado.  
Dirección..... Los Algarrobos, Santiago de Veraguas.  
Madre..... Mérida Martínez.  
Padre.....Tomás Hernández.  
Nacionalidad.....Panameña.  
Teléfono.....954-9708.  
Móvil.....6592-3059.  
Email.....tommyher36@hotmail.com

### **Formación Académica.**

Primaria.....Escuela Anexa Los Algarrobos. 1974

Secundaria....Instituto Profesional y Técnico de Veraguas. B. Electricidad

Universidad...Universidad Tecnológica de Panamá. Facultad de Ing. Eléctrica.

Título de Ingeniería Electromecánica.

### **Seminarios.**

- Autocad VS 12, 1997; U.T. P.
- Autocad Básico y Avanzado; 2005, U.T. P.
- Controles Lógicos Programables (PLC' s); U.T. P.
- Tecnología Avanzada para el Control de Procesos; Siemens.

### **Cursos.**

- Mantenimiento de Equipo de Refrigeración y A/A. 1996.
- Calculo Simple Carga Térmica, 1996.
- Mecánica de Refrigeración y A/Acondicionado Domestico, 1996.

CERTIFICADO DE IDONEIDAD No. 2006-024-018

### **Experiencia Profesional.**

1. Práctica Profesional en la Mina Santa Rosa S.A. Sept/1997-Mayo/1998.
2. Contratistas Electromecánicos S.A. Nov/1998-Dic/1999.
3. Ingeniería y Sistemas Eléctricos S.A. Enero/2000-Feb/2002.
4. A. Vapor, Enero/2010- Marzo/2011.

### **Asesorías, Diseños y Construcciones.**

1. Grupo Agroindustrial Santa Librada S.A.
2. Avícola de Cooperativa de Servicios Múltiples Juan XXII.
3. Procesadora San Alejandro S.A.

### **Proyectos Realizados.**

1. Sistema Eléctrico de Planta Incubadora de Pollo Natural. B/. 60 000.00.
2. Sistema Eléctrico de Planta Incub. de Agroindustrias Him S.A. B/. 45 000.00
3. Línea Eléctrica de Media Tensión Sora Highland. B/. 75 000.00
4. Sistemas de Iluminación de Cuatro Estadios. B/. 1 600 000.00
5. Sistema Eléctrico Planta Incubadora Avícola San Marino S.A. B/. 50 000.00.
6. Diseños Eléctricos de Planta de Procesos de Mariscos. B/. 4 500.00.
7. Diseños del Sistemas Electromecánicos de Mall Santiago B/. 75 000.00
8. Diseños de Sistemas Eléctrico Solar de Grupo Agroindustrial Santa Librada S.A. B/. 15 000.00.
9. Diseños e Instalación de Sistema de Vapor de Cereales Nutricionales Especializados S.A. B/. 12 000.00.
10. Diseños e Instalación de Ampliación Sistema de Vapor de Grupo Agroindustrial Santa Librada S.A. B/. 25 000.00.



**Idiomas.**

1. Español
2. Ingles Básico.

**Referencias Personales.**

1. Profesora: Esmeralda Quintero. Teléfono: 954 9054.
2. Ingeniero: Chi Fan Hong      Teléfono: 998 4059.
3. Ingeniero: Manuel Alvarado      Teléfono: 6949-2648.

515 01



**Junta Técnica  
de Ingeniería y Arquitectura**  
Ley 15 de 26 de Enero de 1959



**TOMAS E. HERNANDEZ M.**  
Ced.: 9-123-1785  
**INGENIERO  
ELECTROMECHANICO**  
C.I.N° 2006-024-018

*Angela P. Rodríguez* *Rosamaria*  
Presidenta Secretaria

515 190725034018 01



"Se reconoce que la independencia de las profesiones  
constituye una garantía esencial para la promoción,  
desarrollo y protección de nuestra sociedad."

Carnet emitido el día: 03-jul-2019  
Carnet expira el día: 03-jul-2024  
PIN: IFyFv-AeHZe-7DBHq



REPÚBLICA DE PANAMÁ  
TRIBUNAL ELECTORAL

**Tomas Eugenio  
Hernandez Martinez**



NOMBRE USUAL:  
FECHA DE NACIMIENTO: 16-MAY-1983  
LUGAR DE NACIMIENTO: VERAGUAS, SANTIAGO  
SEXO: M TIPO DE SANGRE:  
EXPEDIDA: 11-AGO-2015 EXPIRA: 11-AGO-2025

9-123-1785

*Tomas Eugenio Hernandez*



TE TRIBUNAL ELECTORAL



9-123-1785

NI058C5102ENET

DIRECTOR GENERAL DE DOCUMENTOS

República de Panamá

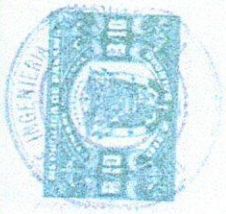

*Junta Técnica de Ingeniería y Arquitectura*

En atención a que:

*Tomás Eugenio Hernández Martínez*

ha llenado los requisitos exigidos por la Ley 15 de 26 de enero de 1959, le confiere las credenciales del caso por autoridad de la Ley y presente el Certificado de Idoneidad para ejercer en todo el territorio nacional la profesión de

*Ingeniero Electromecánico*

Certificado Idoneidad 2006-021-018

*RCB*  
**Ing. Rodrigo Chanis**  
Presidente

*EFJ*  
**Ing. Ernesto De León**  
Secretario

Panamá, 5 de mayo de 2006



*CONSTRUCTORA J&D S.A*

**PLOMERO**



**CONSTRUCTORA J&D S.A**

RUC 1626006-1-670978- D.V. 52

TEL: 933-1017 – 6679-9270

Calle 10° Final Edificio De Ascove, Santiago De Veraguas

E-mail: constructoraj.d@hotmail.com

## CARTA DE COMPROMISO DE PERSONAL TÉCNICO

Santiago, 11 de Marzo de 2024

*LICENCIADO*

*FRANCISCO ISRAEL RODRIGUEZ*

*DIRECTOR NACIONAL*

*DIRECCION DE ASISTENCIA SOCIAL (DAS)*

*E. S. D.*

Ref. Acto Público N°61331

### "CONSTRUCCIÓN DE CANCHA SINTETICA Y CERCA DE CUADRO DE SOFTBOL DE SAN JOSE"

Estimado Señor Director:

Por este medio le comunico que, yo **Víctor Alejandro Chávez Vásquez**, con cédula **9-724-1923**, panameño, Plomero, con idoneidad No. **2008-400-007**, de ser favorecido la empresa **CONSTRUCTORA J&D S.A**, con la adjudicación del acto público No. **61331**, para el "**CONSTRUCCIÓN DE CANCHA SINTETICA Y CERCA DE CUADRO DE SOFTBOL DE SAN JOSE**", asumiremos la responsabilidad como **PLOMERO**.

Atentamente,

*Jose Beltran de Gracia*  
JOSE BELTRAN DE GRACIA

Cedula 9-700-2468

Representante legal

*Victor Chavez*  
VICTOR A. CHAVEZ VASQUEZ

9-724-1923

Idoneidad No 2008-400-007



**CONSTRUCTORA Q & R, S.A.**  
**RUC 155587768-2-2014 DV 41**  
**MONAGRILLO, PROVINCIA DE HERRERA**

**6882-9054 / 978-7531**

*Chitré, 14 de Febrero de 2024.*

*FRANCISCO ISRAEL RODRÍGUEZ*  
*Director General*  
*Dirección de Asistencia Social*  
*Ministerio de la Presidencia*  
*E.S.D.*

Estimado señor Director:

Por medio de la presente Certificamos que Víctor Alejandro Chávez, con cédula de identidad personal N° 9-724-1923, idoneidad 2008-400-007, ha ejecutado para nuestra empresa los trabajos de plomería en el Residencial Mirian Isabel ubicado en Avenida La Nestlé, Los Arrozales, Provincia de Los Santos.

- ❖ 2016-2018 Construcción de Residencial de 31 casas, Infraestructura completa con un costo de obra que alcanza un valor de B/. 1,860,000.00 Obra finalizada al 100% satisfactoriamente.

Agradeciéndole la atención, nos despedimos.

Atentamente,

CONSTRUCTORA Q&R, S.A.

Alex Alberto Quintero Castillo  
Representante Legal  
Céd. 6-71-223

**Victor A. Chavez V.**  
**CED. 9-724-1923**  
**RESIDENCIA VERAGUAS- SANTIAGO**  
**FECHA DE NAC: 26-10 -1985**

**TELEFONO 6585-9628**

**C.I.N. 2008-400-007**

**ESTUDIOS CURSADOS**

|                                 |                  |
|---------------------------------|------------------|
| <i>ESCUELA RUBEN DARIO</i>      | <i>1991-1996</i> |
| <i>COLEGIO BELISARIO VILLAR</i> | <i>1997-2000</i> |
| <i>IPTV</i>                     | <i>2001-2003</i> |

**CURSOS**

|               |                                      |
|---------------|--------------------------------------|
| <b>INHADE</b> | <b>ALBAÑILERIA MOSAICO Y AZULEJO</b> |
|---------------|--------------------------------------|

**HOJA DE VIDA**

- 2003 Instalación de Plomería en la Escuela de Nuevo Chorrillo, Mata Redonda, Las Cruces y La Montañuela  
Instalación en la Remodelación de Casino Lucky Games Estadio de Soná
- 2004 Instalación de Plomería Escuela Bolívar, Soná, Veraguas.  
Remodelación del Casino Magic, Chitré.
- 2005 Instalaciones plomería escuela El Hachal
- 2006 Instalación de Plomería en edificios de 24 apartamentos en Juan Díaz, Panamá.
- 2007 Instalación de Plomería en Casa de playa en Santa Clara, Río Hato.  
Instalación de Plomería Escuela Los CerrSub, y de la Escuela La Coca.
- 2008 Instalación de Plomería del edificio la florida en pedregal, de estructura de la Policía de Colon



- Instalación de plomería escuelas en la Provincia de Darién,  
Escuelas dignas por Escuelas Rancho
- Instalación de plomería Escuela El Piro De Las Palmas
- 2010 Instalación de Plomería Remodelación de Escuelas en Sona,  
Dirección de Investigación Judicial de Veraguas (DIJ)
- 2011 Instalación de Plomería la construcción de la biblioteca  
Pública, remodelación de la escuela de la raya de santa  
María fase 1 y 2
- 2012 Instalación de Plomería acueducto en la mata de Antón  
Instalación de Plomería 2 ampliaciones en el proyecto deivis  
de la policía en colon Remodelación de las instalaciones de Maracativí,  
Acueducto El Jobo y Sajalice,
- 2013 Instalación en Galeras comerciales en El Roble de Aguadulce, Plantas de  
tratamientos de Aguas Residuales en el Albrook, Sona y Cañitas de Chepo,  
Sucursal Banco Nacional en Cañizas, Remodelación de Hotel en Santiago de  
Veraguas.
- 2014 Instalación de Plomería Centro Comercial, en coronado, Casa del Mivi en  
Panamá, Sona Paga, Escuela en Colono, 2015 Contratista en Proyecto  
ubicado en la 24 diciembre, de Centros Comerciales. (Actualmente)
- 2016 Instalación de Plomería en Remodelación y Construcción de Capillas en el  
Distrito de Cañazas, con la Dirección de Asistencia Social (DAS), Cocina  
Comedor en Cacao.
- 2017 Instalación de Plomería Construcción y Remodelación de Capillas en el  
Distrito de Cañazas, La Pintada, La Mesa de Veraguas, Ampliación del  
Centro Parroquial en Tole Chiriquí. Con la Dirección de Asistencia Social.



INSTITUTO TECNOLÓGICO DE COSTA RICA  
Ley 15 de 26 de enero de 1959

231113103640



**VICTOR ALEJANDRO CHAVEZ V.**



Emitido NOV 2023  
Vence NOV 2028

Cedula: 9-724-1923  
Idoneidad: 2008-400-007

**FONTANERO**

PIN: K978b-T6cun-QRZ4H

REPÚBLICA DE PANAMÁ  
TRIBUNAL ELECTORAL

**Victor Alejandro  
Chavez Vasquez**



Nombre Usual  
Fecha de nacimiento 26-NOV-1985  
Lugar de nacimiento VERAGUAS, MONTEJO  
Sexo M TIPO DE SANGRE  
Expedida 08-JUN-2016 EXPIRA 08-JUN-2026

9-724-1923

*Victor Chavez*



**TE** TRIBUNAL ELECTORAL  
LA PATRIALIA NACIONAL



9-724-1923



N106QLXY03JQVG

REPÚBLICA DE PANAMA



MINISTERIO DE OBRAS PÚBLICAS  
**JUNTA TÉCNICA DE INGENIERÍA Y ARQUITECTURA**  
(Ley 15 de 26 de Enero de 1959)

**RESOLUCIÓN N°: 504**

Por la cual se declara idóneo a VICTOR ALEJANDRO CHAVEZ VASQUEZ para ejercer la actividad de PLOMERO en el territorio de la República.

**LA JUNTA TÉCNICA DE INGENIERÍA Y ARQUITECTURA  
CONSIDERANDO:**

Que VICTOR ALEJANDRO CHAVEZ VASQUEZ en memorial fechado el 18 de MARZO de 2008, solicita a la Junta Técnica de Ingeniería y Arquitectura, que de conformidad con lo dispuesto en la Ley 15 de 26 de Enero de 1959, reformada por la Ley 53 de 1963 y la Resolución N° 190 dictada por la Junta Técnica de Ingeniería y Arquitectura el día 22 de diciembre de 1983, se le declara idóneo para ejercer la profesión de PLOMERO en todo el territorio nacional.

Que en cumplimiento de lo que establece el Artículo 5° de la Ley 15 de 26 de Enero de 1959, reformada por la Ley 53 de 1963, VICTOR ALEJANDRO CHAVEZ VASQUEZ acompaña a su solicitud:

- a) Certificado de Nacimiento, expedido por el Director del Registro Civil, para acreditar su calidad de panameño.
- b) Original del Diploma otorgado por el INSTITUTO PROFESIONAL Y TÉCNICO DE VERAGUAS fechado el 30 de DICIEMBRE de 2003, para comprobar que tiene el título de, SEGUNDO CICLO INDUSTRIAL EN FONTANERÍA debidamente inscrito en el Ministerio de Educación.

**RESUELVE:**

Declarar, como en efecto declara, que el VICTOR ALEJANDRO CHAVEZ VASQUEZ, mayor de edad, de nacionalidad PANAMEÑA, y portador de la cédula de identidad personal N° 9-724-1923, es idóneo para ejercer la actividad de PLOMERO en el territorio de la República, y por lo tanto, al tenor de lo que establece la Ley 15 de 26 de enero de 1959, reformada por la Ley 53 de 1963, se le extiende el Certificado de Idoneidad correspondiente al número:

C. I. N.: 2008-400-007.

Dado en la Ciudad de Panamá, el día 15 de ABRIL de 2008.

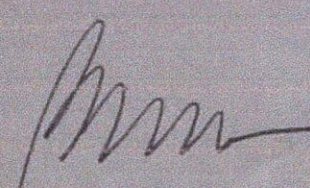
  
ARQTA. MAGDA BERNARD V.  
PRESIDENTA

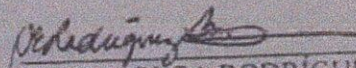
  
ARQTA. OLGA RODRÍGUEZ SAM  
SECRETARIA



*CONSTRUCTORA J&D S.A*

**MAESTRO DE OBRA  
(CAPATAZ)**



**CONSTRUCTORA J&D S.A**

RUC 1626006-1-670978- D.V. 52

TEL: 933-1017 – 6679-9270

Calle 10° Final Edificio De Ascove, Santiago De Veraguas

E-mail: constructoraj.d@hotmail.com

**CARTA DE COMPROMISO DE PERSONAL TÉCNICO**

Santiago, 11 de Marzo de 2024

*LICENCIADO*

*FRANCISCO ISRAEL RODRIGUEZ*

*DIRECTOR NACIONAL*

*DIRECCION DE ASISTENCIA SOCIAL (DAS)*

*E. S. D.*

Ref. Acto Público N°61331

**"CONSTRUCCIÓN DE CANCHA SINTETICA Y CERCA DE CUADRO DE  
SOFTBOL DE SAN JOSE"**

Estimado Señor Director:

Por este medio le comunico que, yo Eury Rodríguez Rodríguez, con cédula 9-725-1306, panameño, Capataz, con idoneidad No. 2013-301-049, de ser favorecido la empresa CONSTRUCTORA J&D S.A, con la adjudicación del acto público No. 61331, para el "CONSTRUCCIÓN DE CANCHA SINTETICA Y CERCA DE CUADRO DE SOFTBOL DE SAN JOSE", asumiremos la responsabilidad como Capataz.

Atentamente,

*Jose Beltran de gracia*  
JOSE BELTRAN DE GRACIA

Cedula 9-700-2468

Representante legal

*Eury S. Rodriguez*  
EURY RODRIGUEZ R.

9-725-1306

Idoneidad No 2013-301-049



**CONSTRUCTORA J&D S.A**

RUC 1626006-1-670978- D.V. 52

TEL: 933-1017 – 6679-9270

Calle 10° Final Edificio De Ascove, Santiago De Veraguas

E-mail: constructoraj.

d@hotmail.com

Santiago, 14 de Febrero de 2024.

### A QUIEN CONCIERNE

Estimado Señor:

Por este medio certificamos que Eury Santiago Rodríguez Rodríguez, con cédula de identidad personal n°9-725-1306, ha estado encargado en la empresa Constructora J&D, S.A como Maestro de Obra (Capataz) en los proyectos ubicados en los Centros, Comerciales El Llantero con valor:

- Centro Comercial Llantero Coronado año: 2014-2015  
B/ 644,881.08
- Centro Comercial Llantero 24 diciembre Panamá año 2015-2016  
B/ 379,850.00

Trabajos que fueron recibidos por parte de nuestra empresa a nuestra entera satisfacción

Atentamente,

  
José Beltrán De Gracia  
Representante Legal  
Constructora J&D, S.A

## **EURY RODRIGUEZ RODRIGUEZ.**

FECHA DE NAC: 1 NOV. 1986

CED 9-725-1306

RESIDENCIA VERAGUAS.

SANTIAGO CEL: 6694-9140

### **ESTUDIOS CURSADOS**

Segundo Ciclo Instituto Urraca, Titulo 2000-2002

Bachiller en Comercio

### **UNIVERSITARIOS**

Ing. Técnico con Especialización en Edificaciones

### **EXPERIENCIA**

2011-

- Construcción de Losa en Colon Academia De Santa María. B/ 150,000.00

2013

- Construcción de Planta de Tratamientos en Panamá- Proluxa, Sona-Veraguas B/ 80,000.00

2014

- Construcción de Servicentro El Llantero ( ROLAMA) B/644,881.08

2015

- Construcción de Llantero en Coronado B/ 640,000.00

2016

- Encargado de Construcción de casas de barriada, Capillas en Cañazas B/299,999.00

2017

- Construcción de puente peatonal corregimiento el picador B/74,900.00

2018

- Construcción de dos canchas en el distrito de la mesa B/ 50,000.00
- Construcción de dos Puentes en Rio Piedra B/ 74,900.00
- Rio Botro distrito de Cañazas, Construcción de Comedores en el Corregimiento de Los Pozos B/ 59,920.000

2019

- construcción de casa de servicios comunitarios en la comunidad de EL Poste San Marcelo Cañazas B/ 42,259.15
- construcción de casa de servicios comunitarios en la comunidad de LOS LAJONES Cañazas B/ 43,822.01

2020. Capataz de obra "Proyecto San Miguel los algarrobos.



REPUBLICA DE PANAMÁ  
TRIBUNAL ELECTORAL

**Eury Santiago  
Rodriguez Rodriguez**

NOMBRE USUAL  
FECHA DE NACIMIENTO 01-NOV-1986  
LUGAR DE NACIMIENTO VERAGUAS, SANTIAGO  
SEXO: M TIPO DE SANGRE  
EXPEDIDA: 07-NOV-2014 EXPIRA: 07-NOV-2024

9-725-1306

*Eury S. Rodriguez*

TE TRIBUNAL ELECTORAL

SECRETARÍA GENERAL DE ADMINISTRACIÓN

9-725-1306

NIC046FRH01X3NM

121 02



**Junta Técnica  
de Ingeniería y Arquitectura**  
Ley 13 de 28 de Enero de 1959



**EURY SANTIAGO RODRIGUEZ**  
Tel.: 9-725-1306  
TECNICO EN ING. CON ESP.  
EN EDIFICACIONES  
C.I.N° 2913-301-049

*[Signature]*  
Presidente

*[Signature]*  
Secretario

191 190924110704 02



"Se reconoce que la independencia de las profesiones  
constituye una garantía esencial para la promoción,  
desarrollo y protección de nuestra sociedad."

Carnet emitido el día: 18-sep-2019  
Carnet expira el día: 18-sep-2024  
PIN: e2xJb-v4rgi-gAYPW 1





MINISTERIO DE OBRAS PÚBLICAS  
JUNTA TÉCNICA DE INGENIERÍA Y ARQUITECTURA  
(Ley 15 del 26 de Enero de 1959)

RESOLUCIÓN N° 5,020

Por la cual se declara idóneo a EURY SANTIAGO RODRIGUEZ RODRIGUEZ para ejercer la profesión de TECNICO EN INGENIERIA CON ESPECIALIZACION EN EDIFICACIONES en el territorio de la República.

LA JUNTA TÉCNICA DE INGENIERÍA Y ARQUITECTURA

CONSIDERANDO:

Que EURY SANTIAGO RODRIGUEZ RODRIGUEZ en memorial de fecha 5 de ABRIL de 2013, solicitó a la Junta Técnica de Ingeniería y Arquitectura que de conformidad con lo dispuesto en el artículo 1° de la Ley 15 de 26 de enero de 1959, reformada por la Ley 53 de 1963, se le declare idóneo para ejercer la profesión de TECNICO EN INGENIERIA CON ESPECIALIZACION EN EDIFICACIONES en el territorio de la República.

Que en cumplimiento con lo que establece el artículo 5° de la Ley 15 de 26 de enero de 1959, reformada por la Ley 53 de 1963, EURY SANTIAGO RODRIGUEZ RODRIGUEZ acompaña a su solicitud:

- a) Certificado de Nacimiento, expedido por el Director del Registro Civil, para acreditar su calidad de panameño.
- b) Original del Diploma otorgado por la UNIVERSIDAD TECNOLOGICA DE PANAMA el día 30 de ABRIL de 2008, para comprobar que tiene el título de TECNICO EN INGENIERIA CON ESPECIALIZACION EN EDIFICACIONES y que está debidamente inscrito en el Ministerio de Educación.

RESUELVE:

Declarar, como en efecto declara, que EURY SANTIAGO RODRIGUEZ RODRIGUEZ, mayor de edad, de nacionalidad PANAMEÑA, portador de la cédula de identidad personal N° 9-725-1306, es idóneo para ejercer la profesión de TECNICO EN INGENIERIA CON ESPECIALIZACION EN EDIFICACIONES en el territorio de la República, y por lo tanto, al tenor de lo que establece la Ley 15 de 26 de enero de 1959, reformada por la Ley 53 de 1963, se le extiende el Certificado de Idoneidad correspondiente al número:

C.I. No.: 2013-301-049.

Dado en la Ciudad de Panamá, el día 1 de JULIO de 2013

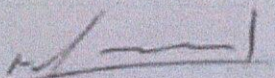
  
ING. RODRIGO SANCHEZ  
PRESIDENTE



  
ARQ. RICARDO ROBLES  
SECRETARIO



*CONSTRUCTORA J&D S.A*

**CERTIFICADO DE REGISTRO DE PROPONENTE**

Certificado No: 1662126646617

**DIRECCIÓN GENERAL DE CONTRATACIONES PÚBLICAS  
REPÚBLICA DE PANAMÁ**

Certifica que:

**CONSTRUCTORA J & D S.A.  
1626006-1-670978**

*Ha presentado y cumplido con la documentación requerida para obtener el*

**CERTIFICADO DE  
REGISTRO DE PROPONENTE**

**Fecha de Emision:** Viernes, 2 de Septiembre de 2022

**Hora de Emision:** 8:50 AM

**Fecha de Vencimiento:**  
Sabado, 2 de Septiembre de 2023

  
**Iván Salazar**  
*Secretario General*



La validez del presente certificado está sujeta a la verificación en el sitio [www.panamacompra.gob.pa](http://www.panamacompra.gob.pa)  
por parte del funcionario público ante quien se presente



*CONSTRUCTORA J&D S.A*

**CARTA DE INTECION DE FINANCIAMIENTO**



*CONSTRUCTORA J&D S.A*

**CARTA DE REFERENCIA DE BANCO**

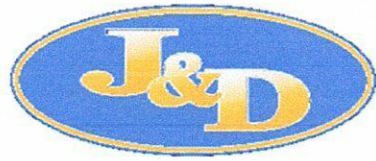

*CONSTRUCTORA J&D S.A*

**CRONOGRAMA**





PROGRAMACION  
LOS SANTOS - LAS TABLAS  
CONSTRUCCION DE CANCHA SINTETICA Y CERCA DEL CUADRO DE SOFTBOL DE SAN JOSE  
DURACIÓN 180 DÍAS CALENDARIOS

| Id  | Task Name   | Duración | 2024 |     |     |     |     |     |     |     |     |     |  |  |  |  |
|-----|---|----------|------|-----|-----|-----|-----|-----|-----|-----|-----|-----|--|--|--|--|
|     |   |          | mar  | abr | may | jun | jul | ago | sep | oct | nov | díc |  |  |  |  |
| 66  | REPELLO DE MOCHETA  | 7 días   |      |     |     |     |     |     |     |     |     |     |  |  |  |  |
| 67  | REPELLO 1.5 CM DE ESPESOR   | 7 días   |      |     |     |     |     |     |     |     |     |     |  |  |  |  |
| 68  | PINTURA VINIL ( BASE + 2 ULTIMAS)   | 16 días  |      |     |     |     |     |     |     |     |     |     |  |  |  |  |
| 69  | PUERTA DE MADERA/MACHINADA DE CEDRO ESPINO DE 1.00 X 2.15   | 7 días   |      |     |     |     |     |     |     |     |     |     |  |  |  |  |
| 70  | CONMARCO INTEGRAL DE CEDRO ESPINO   | 7 días   |      |     |     |     |     |     |     |     |     |     |  |  |  |  |
| 71  | VENTANA DE VIDRIO CORREDIZA   | 7 días   |      |     |     |     |     |     |     |     |     |     |  |  |  |  |
| 72  | VERIA DE HIERRO DE 1/2 " PARA VENTANA   | 7 días   |      |     |     |     |     |     |     |     |     |     |  |  |  |  |
| 73  | CIELO RASO DE LAMINADO ESTAMPADO DE YESO DE 2'X 2'X 7 MM, CON AISLANTE REFLECTIVO Y CUBIERTA DE VINIL + ANG., TEE O ESTRUCTURA DE ACERO GALVANIZADO TIPO OVERLAP, ESMALTADO EN BLANCO, COMPLETO   | 7 días   |      |     |     |     |     |     |     |     |     |     |  |  |  |  |
| 74  | AISLANTE TERMO FUNDIDO, R=14, 3/16 " ESP., SOPORTE GEOMALLA BIAXIAL, 20-20, COMPLETO  | 15 días  |      |     |     |     |     |     |     |     |     |     |  |  |  |  |
| 75  | TECHO COMPLETO( ACERO, LAM.ESMALT.,CAL.24,CARR.2X8, ACERO GALVANIZADO, CAL. 16, CABALLETE DE ACERO ESMALTADO, CAL. 24 LISO ( 12 " X12 " ), DOBLEDO EN FABRICA, FASCIA, ALINEADORES DE CARRIOLA DE 1/2 " CON DOBLE TUERCA, ARANDELA Y GUACHA) GEOMALLA AXIAL, 20 | 15 días  |      |     |     |     |     |     |     |     |     |     |  |  |  |  |
| 76  | SUMINISTRO E INSTALACIÓN DE CANAL PLUVIAL DE METAL  | 7 días   |      |     |     |     |     |     |     |     |     |     |  |  |  |  |
| 77  | <b>PLOMERIA</b>   | 110 días |      |     |     |     |     |     |     |     |     |     |  |  |  |  |
| 78  | SUMINISTRO E INSTALACIÓN DE TUBERIA DE 4 " PVC CAL 40 CON ACCESORIOS, COMPLETA  | 30 días  |      |     |     |     |     |     |     |     |     |     |  |  |  |  |
| 79  | SUMINISTRO E INSTALACIÓN DE TUBERIA DE 2 " PVC, CAL. 40 CON ACCESORIOS, COMPLETO  | 30 días  |      |     |     |     |     |     |     |     |     |     |  |  |  |  |
| 80  | SUMINISTRO E INSTALACIÓN DE TUBERIA DE 2 " PVC, CAL. 26, VENTILACIÓN CON ACCESORIOS, COMPLETO   | 30 días  |      |     |     |     |     |     |     |     |     |     |  |  |  |  |
| 81  | TUBERIA DE COBRE DE 1/2 "   | 30 días  |      |     |     |     |     |     |     |     |     |     |  |  |  |  |
| 82  | SALIDAS DE AGUAS NEGRAS DE 2 " Ø PVC, COMPLETA  | 30 días  |      |     |     |     |     |     |     |     |     |     |  |  |  |  |
| 83  | SALIDAS DE AGUAS NEGRAS DE 1/2." Ø PVC, COMPLETA  | 30 días  |      |     |     |     |     |     |     |     |     |     |  |  |  |  |
| 84  | REGISTRO 4 " PVC  | 30 días  |      |     |     |     |     |     |     |     |     |     |  |  |  |  |
| 85  | SUMIDERO DE PISO DE 2 " CON FERRETERIA COMPLETA.  | 30 días  |      |     |     |     |     |     |     |     |     |     |  |  |  |  |
| 86  | SUMIDERO E INSTALACIÓN DE INIDORO, CON FERRETERIA COMPLET   | 30 días  |      |     |     |     |     |     |     |     |     |     |  |  |  |  |
| 87  | SUMIDERO E INSTALACIÓN DE URINAL, CON FERRETERIA COMPLETA   | 30 días  |      |     |     |     |     |     |     |     |     |     |  |  |  |  |
| 88  | SUMIDERO E INSTALACIÓN DE DISPENSADOR DE PEPEL HIGIENICO  | 30 días  |      |     |     |     |     |     |     |     |     |     |  |  |  |  |
| 89  | SUMINISTRO E INSTALACIÓN DE DISPENSADOR DE JABON, ACCESORIOS COMLETO  | 30 días  |      |     |     |     |     |     |     |     |     |     |  |  |  |  |
| 90  | SUMINISTRO E INSTALACIÓN DE DISPENSADOR DE PAPEL TOALLA   | 30 días  |      |     |     |     |     |     |     |     |     |     |  |  |  |  |
| 91  | SUMINISTRO E INSTALACIÓN DE BARRA DE ACERO INOXIDABLE PARA DISCAPACITADOS ANGULAR 36 "  | 30 días  |      |     |     |     |     |     |     |     |     |     |  |  |  |  |
| 92  | PEGAMENTO PARA TUBERIA PVC  | 30 días  |      |     |     |     |     |     |     |     |     |     |  |  |  |  |
| 93  | <b>SISTEMA DE AGUA POTABLE</b>  | 30 días  |      |     |     |     |     |     |     |     |     |     |  |  |  |  |
| 94  | ACOMETIDA DE AGUA POTABLE DE 3/4." CAL.21 ( CONEXIÓN SISTEMA DE AGUA POTABLE EXISTENTE)   | 30 días  |      |     |     |     |     |     |     |     |     |     |  |  |  |  |
| 95  | SUMINIST. E INT. DE LLAVE DE PASO DE 3/4 " DE BLONCE CON ACCESORIO COMPLETA   | 30 días  |      |     |     |     |     |     |     |     |     |     |  |  |  |  |
| 96  | <b>SISTEMA SANITARIO</b>  | 30 días  |      |     |     |     |     |     |     |     |     |     |  |  |  |  |
| 97  | SUMINISTRO E INSTALACIÓN DE TUBERIA DE 4 " PVC CAL 40 DE AGUAS NEGRAS CON ACCESORIOS COMPLETO (HACIA FOSA SEPTICA)  | 30 días  |      |     |     |     |     |     |     |     |     |     |  |  |  |  |
| 98  | SUMINISTRO E INSTALACIÓN DE TANQUE DE 2,100 LITROS (ACLORACIÓN), COMPLETO   | 30 días  |      |     |     |     |     |     |     |     |     |     |  |  |  |  |
| 99  | SUMINISTRO E INSTALACIÓN DE TANQUE BIODIGESTOR, FILTRO ANAEROBICO ASCENDENTE, COMPLETO  | 30 días  |      |     |     |     |     |     |     |     |     |     |  |  |  |  |
| 100 | SUMINISTRO E INSTALACIÓN DE SEDIMENTADOR PRIMARIO, COMPLETO   | 30 días  |      |     |     |     |     |     |     |     |     |     |  |  |  |  |
| 101 | CAMARA DE INSPECCIÓN 1.00 X 1.00 X 1.00 M CON TAPA  | 30 días  |      |     |     |     |     |     |     |     |     |     |  |  |  |  |
| 102 | PRUEBA DE PERCOLACIÓN DE SUELO  | 30 días  |      |     |     |     |     |     |     |     |     |     |  |  |  |  |
| 103 | <b>ELECTRICIDAD GENERAL</b>   | 90 días  |      |     |     |     |     |     |     |     |     |     |  |  |  |  |
| 104 | SUMINISTRO E INSTALACIÓN DE PANEL DE DISTRIBUCIÓN DE DOCE (12) CIRCUITOS MONOFASICO 120/240 V, 200 AMP, CON CONDUCTORES Y ACCESORIOS, COMPLETO CON BARRA 125 A  | 90 días  |      |     |     |     |     |     |     |     |     |     |  |  |  |  |
| 105 | SUMINISTRO E INSTALACIÓN DE REFLECTORES LED DE 400, IP 67, 220 V, INCLUYE: TUBERIAS, CONDUCTOR, CAJA DE PASO, ACCESORIOS, PROTECCIÓN, COMPLETA  | 90 días  |      |     |     |     |     |     |     |     |     |     |  |  |  |  |
| 106 | SUMINISTRO E INSTALACIÓN DE LAMPARAS RECTANGULARES LED 6400 K, 18 WATTS, INCLUYE: TUBERIAS, CONDUCTOR, INTERRUPTORES, CAJA 4X4, CAJAS OCTAGONALES, ACCESORIOS,  | 90 días  |      |     |     |     |     |     |     |     |     |     |  |  |  |  |
| 107 | SUMINISTRO E INSTALACIÓN DE TOMACORRIENTES WATERPROOF DE 15 AMP, 120 VM INCLUYE: CAJILLAS, ALAMBRADO, TUBERIAS, BAQUELITAS, COMPLETO  | 90 días  |      |     |     |     |     |     |     |     |     |     |  |  |  |  |
| 108 | SUMINISTRO E INSTALACIÓN DE TOMACORRIENTES DE 15 AMP, 120 VM INCLUYE: ALAMBRADO, TUBERIAS, BAQUELITA. CUATRO (4). TOMACORRIENTES, COMPLETO  | 90 días  |      |     |     |     |     |     |     |     |     |     |  |  |  |  |

*San Blas de Paso*

**JESÚS JAVIER RIVERA SIFONTE**  
INGENIERO CIVIL  
IDONEIDAD N° 2009-006-131

*[Firma]*

FIRMA  
Ley 15 del 26 de Enero de 1959  
Junta Técnica de Ingeniería y Arquitectura



*CONSTRUCTORA J&D S.A*

**AMPYME**



**AMPYME**  
AUTORIDAD DE LA MICRO,  
PEQUEÑA Y MEDIANA EMPRESA

## Constancia de Inscripción Registro Empresarial

(Ley 33 del 2000 - Artículo 11)

(Ley 72 del 2009 - Artículo 14)

**Fecha de Inscripción:** 14/03/2023

**Representante Legal:** Jose Beltran De Gracia Aguilar

**Cédula:** 9-700-2468

**R.U.C:** 1626006-1-670978      DV: 52

**Nombre de Razón Social:** CONSTRUCTORA J & D, S.A.

**Nombre Empresa:** CONSTRUCTORA J&D, S.A.

**Etapas:** En funcionamiento.

**Tipo de Negocio:** Industria

Jurídica

Pequeña empresa



**Registro Empresarial - Sede Administrativa**

Veraguas - Santiago (VS)

Emitida: 14/03/2023

Constancia válida por un año, desde su fecha de emisión

Código de verificación  
ed32e005-e932-4f99-b6ef-0afa45291946

