

INFORME DE SUBSANACIÓN DE DOCUMENTOS

Conforme al Artículo 16 de Decreto ejecutivo No. 608 de 2 de octubre de 2020, el Decreto Ejecutivo No. 439 de 10 de septiembre de 2020, que reglamenta la Ley 22 de 27 junio de 2006, ordenada por la Ley 53 de 8 de mayo de 2020, la cual regula la contratación pública, en el procedimiento especial de selección de contratistas del proyecto No. 61590, “**MEJORAS AL ACUEDUCTO DE LA TOYOSA**”, corregimiento de Soná, distrito de Soná, provincia de Veraguas, cuyo acto público fue celebrado el día 19 de abril de 2024, cumplido el plazo para la subsanación, se procede a indicar los eventos y/o documentos aportados para subsanar la documentación presentada por los proponentes con sus propuestas, advertidos o no por la institución en el acto de apertura de propuestas, según el siguiente cuadro:

No.	Proponente	Precio Ofertado	Documentos con observaciones de Eventos Subsanables	Evento Subsanado
1.	EMPSA	B/.142,595.10	1. Cronograma de Ejecución	Subsanado

Observación:

La empresa Constructora J&D, S.A., entrego dentro del periodo de subsanación una nota con la siguiente documentación:

- Nota del personal técnico de la empresa.
- Carta compromiso del Técnico en Edificaciones.
- Carta compromiso del Capataz.

Se procede luego de ello a incluir la documentación subsanada en el expediente y se publica en la página web de la DAS.

Dado en la ciudad de Panamá, el 23 de abril de 2024.



Meiling García P.
Tramitante

Cronograma de Ejecución -
PROYECTO No. 61590 "MEJORAS AL ACUEDUCTO DE LA TOYOSA" "ESTUDIO, PROYECTO No. 61590 "MEJORAS AL ACUEDUCTO DE LA TOYOSA"

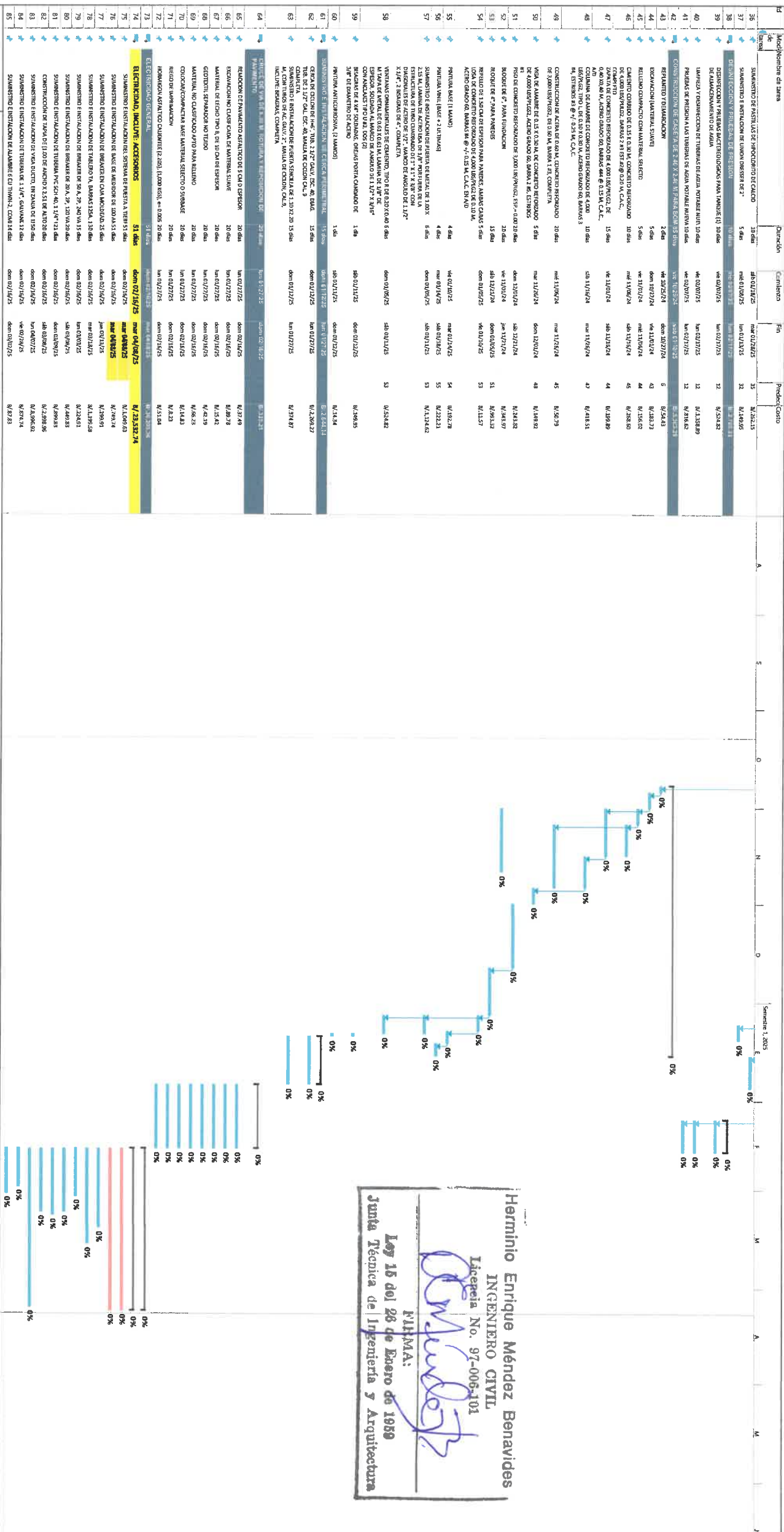

Hermilio Enrique Méndez Benavides
 INGENIERO CIVIL
 Licencia No. 97-006-101

 F.I.H.M.A.:
Ley 16 del 26 de Enero de 1959
 Junta Técnica de Ingeniería y Arquitectura

Cronograma de Ejecución -
PROYECTO NO. 61590 "MEJORAS AL ACUEDUCTO DE LA TOYOSA" "ESTUDIO, PROYECTO NO. 61590 "MEJORAS AL ACUEDUCTO DE LA TOYOSA"

Id	Modo	Nombre de línea	Duración	Comienzo	Fin	Precedente	Costo
1	Inicio	Inicio Proyecto No. 61590 "Mejoras al Acueducto de la Toyosa"	1 día	16/01/24	16/01/24		0
2	Fin	Fin Proyecto No. 61590 "Mejoras al Acueducto de la Toyosa"	1 día	16/01/24	16/01/24		0
3	FEELING	LENTADO PISO 11.50x2.40 METAL	3 días	16/01/24	18/01/24		0
4	FEELING	PLACA MARMOLADA 12X12" CERAM, 11.00x0.90xV. AZUL	3 días	16/01/24	18/01/24		0
5	FEELING	MONOLITO PISA PLACA DE MARMOLADA 12X12	3 días	16/01/24	18/01/24		0
6	FEELING	CASERA DE CONSTRUCCION 2.40x2.40 M	15 días	16/01/24	30/01/24		0
7	FEELING	SILABANA DE AMBITOS O AMBITOS A TIRE ALTIMA	5 días	16/01/24	21/01/24		0
8	FEELING	ELABORACION DE PLANOS DE CONSTRUCCION	15 días	16/01/24	31/01/24		0
9	FEELING	PERFORACION DE PISO DE 8" DE ESPESOR, FORNADO POSTO, MANTENIMIENTO DE PISO DE 8" DE ESPESOR, MANTENIMIENTO MANTENIMIENTO SIFONO, PUNEA DE ESTABLECIMIENTO DE CALIDAD Y HORAS MINIMAS DE PISO CON SOLUCION DE HIRCOLO DE CALIDAD, PUNEA DE CALIDAD DE 3.19	15 días	16/01/24	31/01/24		0
10	FEELING	CONTRATE DE SERVICIO DE MANEJO DE METAL CON CAPACIDAD DE 150 UNIDADES PARA EL ACUEDUCTO DE LA TOYOSA	15 días	16/01/24	31/01/24		0
11	FEELING	CONTRATE DE SERVICIO DE MANEJO DE METAL CON CAPACIDAD DE 150 UNIDADES PARA EL ACUEDUCTO DE LA TOYOSA	15 días	16/01/24	31/01/24		0
12	FEELING	CONSTRUCCION DE TORRE DE REFRIGERACION DE 14.60x8.00x3.00 METROS PARA EL ACUEDUCTO DE LA TOYOSA	60 días	16/01/24	04/03/24		0
13	FEELING	CONSTRUCCION DE TORRE DE REFRIGERACION DE 14.60x8.00x3.00 METROS PARA EL ACUEDUCTO DE LA TOYOSA	60 días	16/01/24	04/03/24		0
14	FEELING	REPARACION Y RECONSTRUCCION	2 días	16/01/24	18/01/24		0
15	FEELING	RECONSTRUCCION (MATERIAL SIMILAR)	10 días	16/01/24	26/01/24		0
16	FEELING	RELUCCION CONCRETO CON MANTENIMIENTO SELECTO	10 días	16/01/24	26/01/24		0
17	FEELING	REPARACION DE ACERO GRANDO 80, BARRAS #4 @ 20CM, C.A.C., 10.00x5.00/2.40	20 días	16/01/24	06/02/24		0
18	FEELING	CONSTRUCCION DE 6.00x4.00 M, HOMOLOGACION DE 4.00x2.00x2.00 M, ACERO GRANDO 80, BARRAS #4 @ 20CM, ESTRIBOS @ 0.15 M C.A.C.	20 días	16/01/24	06/02/24		0
19	FEELING	RECONSTRUCCION DE 6.00x4.00 M, HOMOLOGACION DE 4.00x2.00x2.00 M, ACERO GRANDO 80, BARRAS #4 @ 20CM, ESTRIBOS @ 0.15 M C.A.C.	20 días	16/01/24	06/02/24		0
20	FEELING	RECONSTRUCCION DE 6.00x4.00 M, HOMOLOGACION DE 4.00x2.00x2.00 M, ACERO GRANDO 80, BARRAS #4 @ 20CM, ESTRIBOS @ 0.15 M C.A.C.	20 días	16/01/24	06/02/24		0
21	FEELING	RECONSTRUCCION DE 6.00x4.00 M, HOMOLOGACION DE 4.00x2.00x2.00 M, ACERO GRANDO 80, BARRAS #4 @ 20CM, ESTRIBOS @ 0.15 M C.A.C.	20 días	16/01/24	06/02/24		0
22	FEELING	RECONSTRUCCION DE 6.00x4.00 M, HOMOLOGACION DE 4.00x2.00x2.00 M, ACERO GRANDO 80, BARRAS #4 @ 20CM, ESTRIBOS @ 0.15 M C.A.C.	20 días	16/01/24	06/02/24		0
23	FEELING	RECONSTRUCCION DE 6.00x4.00 M, HOMOLOGACION DE 4.00x2.00x2.00 M, ACERO GRANDO 80, BARRAS #4 @ 20CM, ESTRIBOS @ 0.15 M C.A.C.	20 días	16/01/24	06/02/24		0
24	FEELING	RECONSTRUCCION DE 6.00x4.00 M, HOMOLOGACION DE 4.00x2.00x2.00 M, ACERO GRANDO 80, BARRAS #4 @ 20CM, ESTRIBOS @ 0.15 M C.A.C.	20 días	16/01/24	06/02/24		0
25	FEELING	RECONSTRUCCION DE 6.00x4.00 M, HOMOLOGACION DE 4.00x2.00x2.00 M, ACERO GRANDO 80, BARRAS #4 @ 20CM, ESTRIBOS @ 0.15 M C.A.C.	20 días	16/01/24	06/02/24		0
26	FEELING	RECONSTRUCCION DE 6.00x4.00 M, HOMOLOGACION DE 4.00x2.00x2.00 M, ACERO GRANDO 80, BARRAS #4 @ 20CM, ESTRIBOS @ 0.15 M C.A.C.	20 días	16/01/24	06/02/24		0
27	FEELING	RECONSTRUCCION DE 6.00x4.00 M, HOMOLOGACION DE 4.00x2.00x2.00 M, ACERO GRANDO 80, BARRAS #4 @ 20CM, ESTRIBOS @ 0.15 M C.A.C.	20 días	16/01/24	06/02/24		0
28	FEELING	RECONSTRUCCION DE 6.00x4.00 M, HOMOLOGACION DE 4.00x2.00x2.00 M, ACERO GRANDO 80, BARRAS #4 @ 20CM, ESTRIBOS @ 0.15 M C.A.C.	20 días	16/01/24	06/02/24		0
29	FEELING	RECONSTRUCCION DE 6.00x4.00 M, HOMOLOGACION DE 4.00x2.00x2.00 M, ACERO GRANDO 80, BARRAS #4 @ 20CM, ESTRIBOS @ 0.15 M C.A.C.	20 días	16/01/24	06/02/24		0
30	FEELING	RECONSTRUCCION DE 6.00x4.00 M, HOMOLOGACION DE 4.00x2.00x2.00 M, ACERO GRANDO 80, BARRAS #4 @ 20CM, ESTRIBOS @ 0.15 M C.A.C.	20 días	16/01/24	06/02/24		0
31	FEELING	RECONSTRUCCION DE 6.00x4.00 M, HOMOLOGACION DE 4.00x2.00x2.00 M, ACERO GRANDO 80, BARRAS #4 @ 20CM, ESTRIBOS @ 0.15 M C.A.C.	20 días	16/01/24	06/02/24		0
32	FEELING	RECONSTRUCCION DE 6.00x4.00 M, HOMOLOGACION DE 4.00x2.00x2.00 M, ACERO GRANDO 80, BARRAS #4 @ 20CM, ESTRIBOS @ 0.15 M C.A.C.	20 días	16/01/24	06/02/24		0
33	FEELING	RECONSTRUCCION DE 6.00x4.00 M, HOMOLOGACION DE 4.00x2.00x2.00 M, ACERO GRANDO 80, BARRAS #4 @ 20CM, ESTRIBOS @ 0.15 M C.A.C.	20 días	16/01/24	06/02/24		0
34	FEELING	RECONSTRUCCION DE 6.00x4.00 M, HOMOLOGACION DE 4.00x2.00x2.00 M, ACERO GRANDO 80, BARRAS #4 @ 20CM, ESTRIBOS @ 0.15 M C.A.C.	20 días	16/01/24	06/02/24		0
35	FEELING	RECONSTRUCCION DE 6.00x4.00 M, HOMOLOGACION DE 4.00x2.00x2.00 M, ACERO GRANDO 80, BARRAS #4 @ 20CM, ESTRIBOS @ 0.15 M C.A.C.	20 días	16/01/24	06/02/24		0

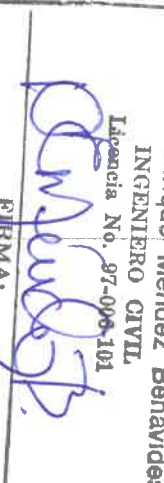
Herminio Enrique Méndez Benavides
 INGENIERO CIVIL
 Licencia No. 97-096-101

 FIRMA:
Ley 16 del 26 de Enero de 1959
 Ingeniero y Arquitecto

Progreso de línea crítica: █ Tarea normal: █ Tarea crítica: █
 División de línea base: █ Hito: ◆ Resumen del proyecto: █ Tareas externas: █ Hito externo: ◆ Resumen de hitos: █ Fecha final: ▲

Página 1

Cronograma de Ejecución -
PROYECTO No. 61590 "MEJORAS AL ACUEDUCTO DE LA TOYOSA" LV-049620 "ESTUDIO, PROYECTO No. 61590 "MEJORAS AL ACUEDUCTO DE LA TOYOSA"

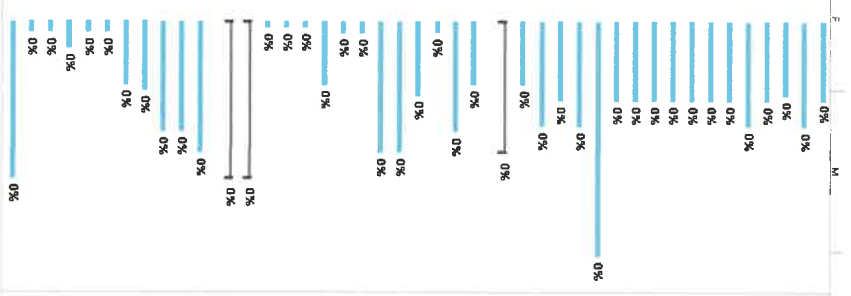
ID	Actividad	Duración	Inicio	Fin	Indicador
86	SUMINISTRO E INSTALACION DE ALAMBRE 4 CU RESISTIVO, INC 15 días	15 días	dom 02/16/25	lun 03/09/25	0%
87	SUMINISTRO E INSTALACION DE ALAMBRE 4 CU RESISTIVO, CC 30 días	30 días	dom 02/16/25	lun 03/09/25	0%
88	SUMINISTRO E INSTALACION DE ALAMBRE 4 CU RESISTIVO, CC 14 días	14 días	dom 02/16/25	dom 03/02/25	0%
89	SUMINISTRO E INSTALACION DE LAMPARA APARADO LED 100W 14 días	14 días	dom 02/16/25	dom 03/02/25	0%
90	SUMINISTRO E INSTALACION DE INTERRUPTORES 10A, 15, 20 días	20 días	dom 02/16/25	lun 03/09/25	0%
91	SUMINISTRO E INSTALACION DE TOMACORRIENTE 20A, 15, 20 días	20 días	dom 02/16/25	lun 03/09/25	0%
92	SUMINISTRO E INSTALACION DE SAFETY SWITCH 10A, 15, 20 días	20 días	dom 02/16/25	lun 03/09/25	0%
93	SUMINISTRO E INSTALACION DE CABLE DE PASEO DE 100M, 15 días	15 días	dom 02/16/25	dom 03/02/25	0%
94	SUMINISTRO E INSTALACION DE CABLE DE PASEO DE 100M, 15 días	15 días	dom 02/16/25	dom 03/02/25	0%
95	SUMINISTRO E INSTALACION DE REGISTRO PARA RECOMENDACIONES 15 días	15 días	dom 02/16/25	dom 03/02/25	0%
96	SUMINISTRO E INSTALACION DE TUBERIA PVC SCI 40, 1/2" W 13 días	13 días	dom 02/16/25	dom 03/02/25	0%
97	SUMINISTRO E INSTALACION DE TUBERIA PVC SCI 40, 1/2" W 13 días	13 días	dom 02/16/25	dom 03/02/25	0%
98	SUMINISTRO E INSTALACION DE ALAMBRE 12 CU RESISTIVO, CC 15 días	15 días	dom 02/16/25	dom 03/02/25	0%
99	SUMINISTRO E INSTALACION DE CONJUNTO RESISTIVO 20A, 15 días	15 días	dom 02/16/25	dom 03/02/25	0%
100	SUMINISTRO E INSTALACION DE TUBERIA ALUMINUM 1 1/2", CC 20 días	20 días	dom 02/16/25	dom 03/02/25	0%
101	SUMINISTRO E INSTALACION DE TUBERIA ALUMINUM 1 1/2", CC 20 días	20 días	dom 02/16/25	dom 03/02/25	0%
102	SUMINISTRO E INSTALACION DE TUBERIA ALUMINUM 1 1/2", CC 20 días	20 días	dom 02/16/25	dom 03/02/25	0%
103	SISTEMA DE CONTROL (OVAL, INCLUIVE: 75 días	75 días	dom 02/16/25	lun 03/30/25	0%
104	ACCESORIOS				
105	SUMINISTRO E INSTALACION DE GABINETE METALICO DE 500, 12 días	12 días	dom 02/16/25	dom 02/23/25	0%
106	SUMINISTRO E INSTALACION DE LUZ FLUORO 23 WAC COMPLET 21 días	21 días	dom 02/16/25	dom 03/09/25	0%
107	SUMINISTRO E INSTALACION DE FLOT SWITCH PARA BOMBA 14 días	14 días	dom 02/16/25	dom 03/02/25	0%
108	SUMINISTRO E INSTALACION DE TEMPERATURA CONTROL 14 días	14 días	dom 02/16/25	dom 03/02/25	0%
109	SUMINISTRO E INSTALACION DE TEMPERATURA CONTROL 14 días	14 días	dom 02/16/25	dom 03/02/25	0%
110	SUMINISTRO E INSTALACION DE SELECCION DE PRESION COMPLET 2 días	2 días	dom 02/16/25	dom 02/16/25	0%
111	SUMINISTRO E INSTALACION DE RELÉ CON BASE 240 VAC, 2 días	2 días	dom 02/16/25	dom 02/16/25	0%
112	SUMINISTRO E INSTALACION DE CONTACTOR 240 VAC, 28 AMP 13 días	13 días	dom 02/16/25	dom 02/23/25	0%
113	SUMINISTRO E INSTALACION DE RELÉ THERMO 240 VAC, 1 día	1 día	dom 02/16/25	dom 02/16/25	0%
114	SUMINISTRO E INSTALACION DE INTERRUPTOR 10 AMP, 20 01 1 día	1 día	dom 02/16/25	dom 02/16/25	0%
115	SUMINISTRO E INSTALACION DE CABLE BUNDO 2 X 18 PAUL 1 día	1 día	dom 02/16/25	dom 02/16/25	0%
116	PROYECTIVA				
117	PEQUEÑA AGUA POTABLE EN CUESTA DE BOMBA, 30 días	30 días	dom 02/16/25	mar 03/18/25	0%
118	SUMINISTRO E INSTALACION DE TUBERIA DE 2" GALVANIZADO 7, 21 días	21 días	dom 02/16/25	dom 03/09/25	0%
119	SUMINISTRO E INSTALACION DE VALVULA DE COMPUERTA 7, 21 días	21 días	dom 02/16/25	dom 03/09/25	0%
120	SUMINISTRO E INSTALACION DE VALVULA DE RETENCION DE 21 días	21 días	dom 02/16/25	dom 03/09/25	0%
121	SUMINISTRO E INSTALACION DE VALVULA DE COMPUERTA 1, 13 días	13 días	dom 02/16/25	dom 03/02/25	0%
122	SUMINISTRO E INSTALACION DE VALVULA DE ALIVIO DE PRESION 12 días	12 días	dom 02/16/25	dom 02/23/25	0%
123	SUMINISTRO E INSTALACION DE UNION UNIVERSAL DE 2" GAL 2 días	2 días	dom 02/16/25	dom 02/16/25	0%
124	SUMINISTRO E INSTALACION DE CODO DE 2" X 90° PVC SCH 80 2 días	2 días	dom 02/16/25	dom 02/16/25	0%
125	SUMINISTRO E INSTALACION DE CODO DE 2" X 90° PVC SCH 80 5 días	5 días	dom 02/16/25	dom 02/21/25	0%
126	SUMINISTRO E INSTALACION DE TEE 2" X 90° PVC SCH 80 5 días	5 días	dom 02/16/25	dom 02/21/25	0%
127	SUMINISTRO E INSTALACION DE CABLE INHIBIDOR DE 5 IN 30 días	30 días	dom 02/16/25	mar 03/18/25	0%
128	SUMINISTRO E INSTALACION DE BOMBA SUBVERSAL DE 5 HP 30 días	30 días	dom 02/16/25	mar 03/18/25	0%

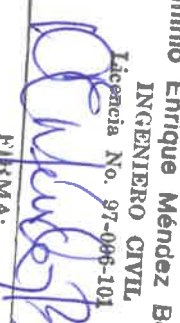

Hermínio Enrique Méndez Benavides
INGENIERO CIVIL
 Licencia No. 97-096-101

 FIRMA:
Ley 15 del 26 de Enero de 1959
 Tmra Técnica de Ingeniería y Arquitectura

Tarea crítica
 Tarea manual
 solo al comienzo
 solo fin
 Tarea crítica
 División de la línea base
 Hilo de línea base
 Hilo
 Resumen manual
 Resumen del proyecto
 Hilo extremo
 Tarea final
 Hilo final
 Resumen final
 Fecha límite

Página 3

FLUJO DE CAJA MENSUAL - CURVA S

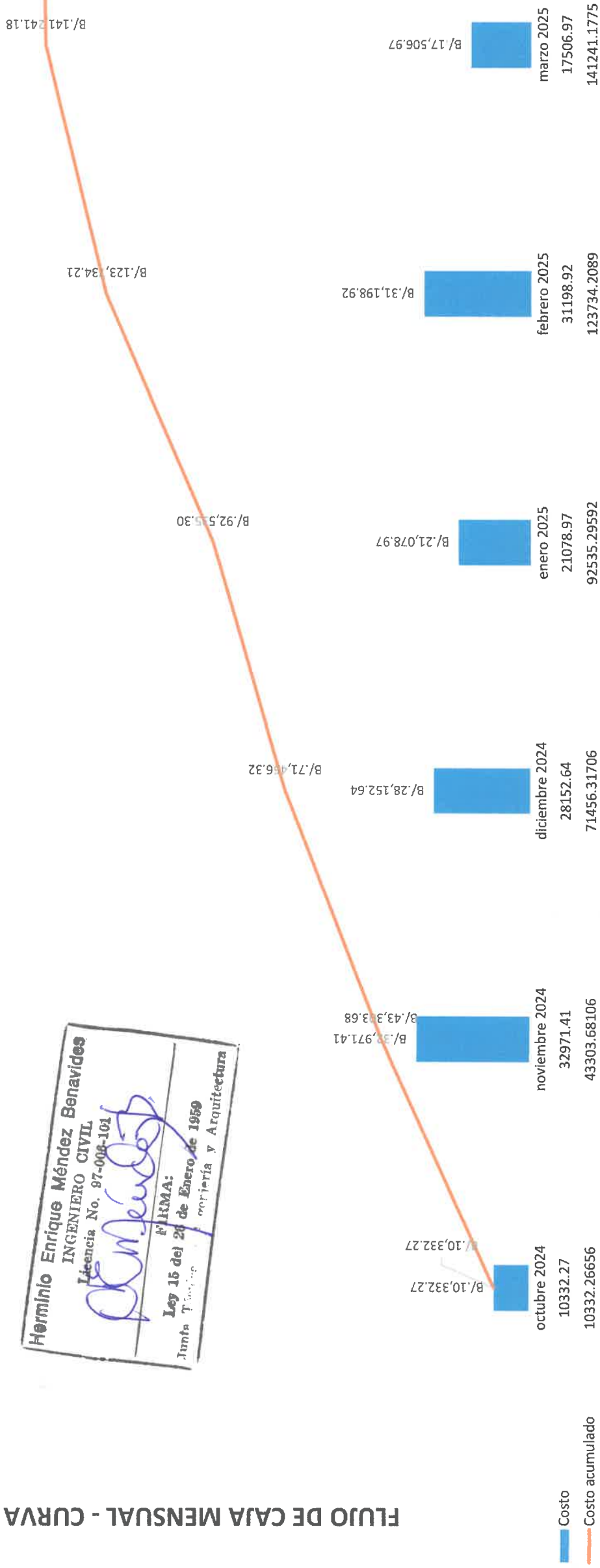
Costo Costo acumulado



Hermínio Enrique Méndez Benavides
 INGENIERO CIVIL
 Licencia No. 97-008-101
 FIRMA:
 Ley 15 del 20 de Enero de 1959
 Junta Municipal de Ingeniería y Arquitectura

Costo

B/.142,595.06

Nombre: PROYECTO No. 61590 "MEJORAS AL ACUEDUCTO DE LA TOYOSA"

Costo

Costo acumulado



Santiago, 20 de abril de 2024

Licenciado
FRANCISCO ISRAEL RODRÍGUEZ
Director Nacional
Dirección de Asistencia Social
E. S. D.

ATENCIÓN: NOTA ACLARATORIA POR EL ACTA DE APERTURA DE PROPUESTAS PARA EL PROYECTO N°61590 “MEJORAS AL ACUEDUCTO DE LA TOYOSA”

Respetado Licenciado Rodríguez:

Luego de revisar el acta de apertura de propuesta del proyecto N°61590 para las “Mejoras al acueducto de La Toyosa”, publicado ayer 19 de abril de 2024, donde señala el precitado documento que nuestra propuesta no presentó los requisitos del TÉCNICO EN EDIFICACIONES, consideramos oportuno hacer una aclaración.

El requisito exigido en el pliego de cargos para el PERSONAL TÉCNICO, específicamente para los cargos de TÉCNICO EN EDIFICACIONES Y CAPATAZ, solicitaba presentar la documentación que a continuación mencionaré:

c. Técnico en Edificaciones: técnico con idoneidad en Panamá y un (1) año de experiencia. (Tiempo: mientras dure la ejecución de la obra).

Para cada profesional solicitado, el proponente deberá adjuntar:

1. Hoja de vida.

2. Certificación de experiencia en el cargo en obras, por el tiempo exigido para cada profesional.

3. Carta de compromiso original debidamente firmada entre el representante legal del proponente y los profesionales respectivos, en donde se manifieste la anuencia de los mismos, para la ejecución del presente proyecto, en caso de ser elegida su propuesta.

4. Copia de cédula de cada uno de los que integran el personal técnico mínimo enlistado por el proponente.

5. Copia simple de la idoneidad, resolución o carné, del Ingeniero Civil, Ingeniero Electromecánico y Técnico en Edificaciones, emitida por la Junta Técnica de Ingeniería y Arquitectura.

Que debido a una confusión al momento de preparar la propuesta, al personal propuesto para TÉCNICO EN EDIFICACIONES de nuestra propuesta, se le colocó en la nota de presentación del personal y en la página de separación de cada documentación el cargo de CAPATAZ, cuando debió ser colocado el cargo correcto.

Lo mismo ocurrió con el cargo de CAPATAZ, se colocó el cargo de PLOMERO en vez del cargo de CAPATAZ.

En resumen en nuestra propuesta el Cargo de TÉCNICO EN EDIFICACIONES lo ocupará EURY RODRIGUEZ RODRIGUEZ ya que cumple con todos los requisitos exigidos en el pliego de cargos y el cargo de CAPATAZ lo ocupará VICTOR ALEJANDRO CHAVEZ.

Atentamente,

JÓSE BELTRÁN DE GRACIA
Representante Legal
Constructora J & D, S.A.

Ministerio de la Presidencia
Dirección de Asistencia Social
Departamento de Contrataciones

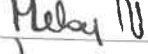
Recibido por: 
Fecha: 22/4/24 Hora: 9:11 AM



CONSTRUCTORA J&D S.A

Ruc: 1626006-1-670978- D.V. 52

Tel: 933-1017 - 6679-9270

Calle 10° Final Edificio De Aceve, Santiago De Veraguas

E-mail: constructoraj.d@hotmail.com

FORMULARIO N° 13

PERSONAL TÉCNICO DEL PROYECTO

Santiago, 15 de Abril de 2024

LICENCIADO

FRANCISCO ISRAEL RODRIGUEZ

DIRECTOR NACIONAL

DIRECCION DE ASISTENCIA SOCIAL (DAS)

E. S. D.

Ref. Acto Público N° 61590

“MEJORAS AL ACUEDUCTO DE LA TOYOSA”

Estimado Señor:

Yo, **José Beltrán De Gracia A**, portador de la cédula de identidad personal N°. **9-700-2468**, en mi condición de representante legal de **Constructora J&D S.A**, por este medio y de manera formal, manifiesto que la empresa cuenta con la capacidad técnica para cumplir con el objeto del acto público indicado en la referencia, además cuenta con el personal técnico idóneo necesario para ejecutar satisfactoriamente y en el plazo requerido el proyecto. El personal técnico mínimo que presentamos atendiendo a lo solicitado en el pliego de cargos está integrado de la siguiente manera.

NOMBRE	CÉDULA	CARGO	IDONEIDAD
Erick Belarmino Girón Samaniego	6-72-679	99-006-036	INGENIERO CIVIL
Tomás Eugenio Hernández Martínez	9-123-1785	2026-024-018	ELECTROMECHANICO
Victor Alejandro Chavez V	9-724-1923	2008-400-007	CAPATAZ
Eury Rodríguez Rodríguez	9-725-1306	2013-301-049	TECNICO EN EDIFICACIONES

José Beltrán De Gracia
José Beltrán De Gracia

Constructora J&D S.A



CONSTRUCTORA J&D S.A

TÉCNICO EN EDIFICACIONES



CONSTRUCTORA J&D S.A

Ruc: 1626006-1-670978- D.V. 52

Tel: 933-1017 – 6679-9270

Calle 10° Final Edificio De Ascove, Santiago De Veraguas

E-mail: constructoraj.d@hotmail.com

CARTA DE COMPROMISO DE PERSONAL TÉCNICO

Santiago, 15 de Abril de 2024

LICENCIADO

FRANCISCO ISRAEL RODRIGUEZ

DIRECTOR NACIONAL

DIRECCION DE ASISTENCIA SOCIAL (DAS)

E. S. D.

Ref. Acto Público N°61590

“MEJORAS AL ACUEDUCTO DE LA TOYOSA”

Estimado Señor Director:

Por este medio le comunico que, yo Eury Rodríguez Rodríguez, con cédula 9-725-1306, panameño, técnico en edificaciones, con idoneidad No. 2013-301-049, de ser favorecido la empresa CONSTRUCTORA J&D S.A, con la adjudicación del acto público No. **61590**, para el “**MEJORAS AL ACUEDUCTO DE LA TOYOSA**”, asumiremos la responsabilidad como **TÉCNICO EN EDIFICACIONES**

Atentamente,

Jose Beltran De gracia
JOSE BELTRAN DE GRACIA

Cedula 9-700-2468

Representante legal

Eury S. Rodriguez
EURY RODRIGUEZ R.

9-725-1306

Idoneidad No 2013-301-049



CONSTRUCTORA J&D S.A

**MAESTRO DE OBRA
(CAPATAZ)**



CONSTRUCTORA J&D S.A

Ruc: 1626006-1-670978- D.V. 52

Tel: 933-1017 – 6679-9270

Calle 10° Final Edificio De Ascove, Santiago De Veraguas

E-mail: constructoraj.d@hotmail.com

CARTA DE COMPROMISO DE PERSONAL TÉCNICO

Santiago, 15 de Abril de 2024

*LICENCIADO
FRANCISCO ISRAEL RODRIGUEZ
DIRECTOR NACIONAL
DIRECCION DE ASISTENCIA SOCIAL (DAS)
E. S. D.*

Ref. Acto Público N°61590

“MEJORAS AL ACUEDUCTO DE LA TOYOSA”

Estimado Señor Director:

Por este medio le comunico que, yo **Víctor Alejandro Chávez Vásquez**, con cédula **9-724-1923**, panameño, capataz, con idoneidad No. **2008-400-007**, de ser favorecido la empresa **CONSTRUCTORA J&D S.A**, con la adjudicación del acto público No. **61590**, para el **“MEJORAS AL ACUEDUCTO DE LA TOYOSA”**, asumiremos la responsabilidad como **CAPATAZ**.

Atentamente,

Jose Beltran De Gracia
JOSE BELTRAN DE GRACIA

Cedula 9-700-2468

Representante legal

Victor Chavez
VICTOR A. VHAVEZ VASQUEZ

9-724-1923

Idoneidad No 2008-400-007